semic
N°160
MENSUEL
MAI 1992
16,00 F
SUISSE : 5,00 F.S.
ISSN 0396-6291
MARVEL COMICS

TITANS™

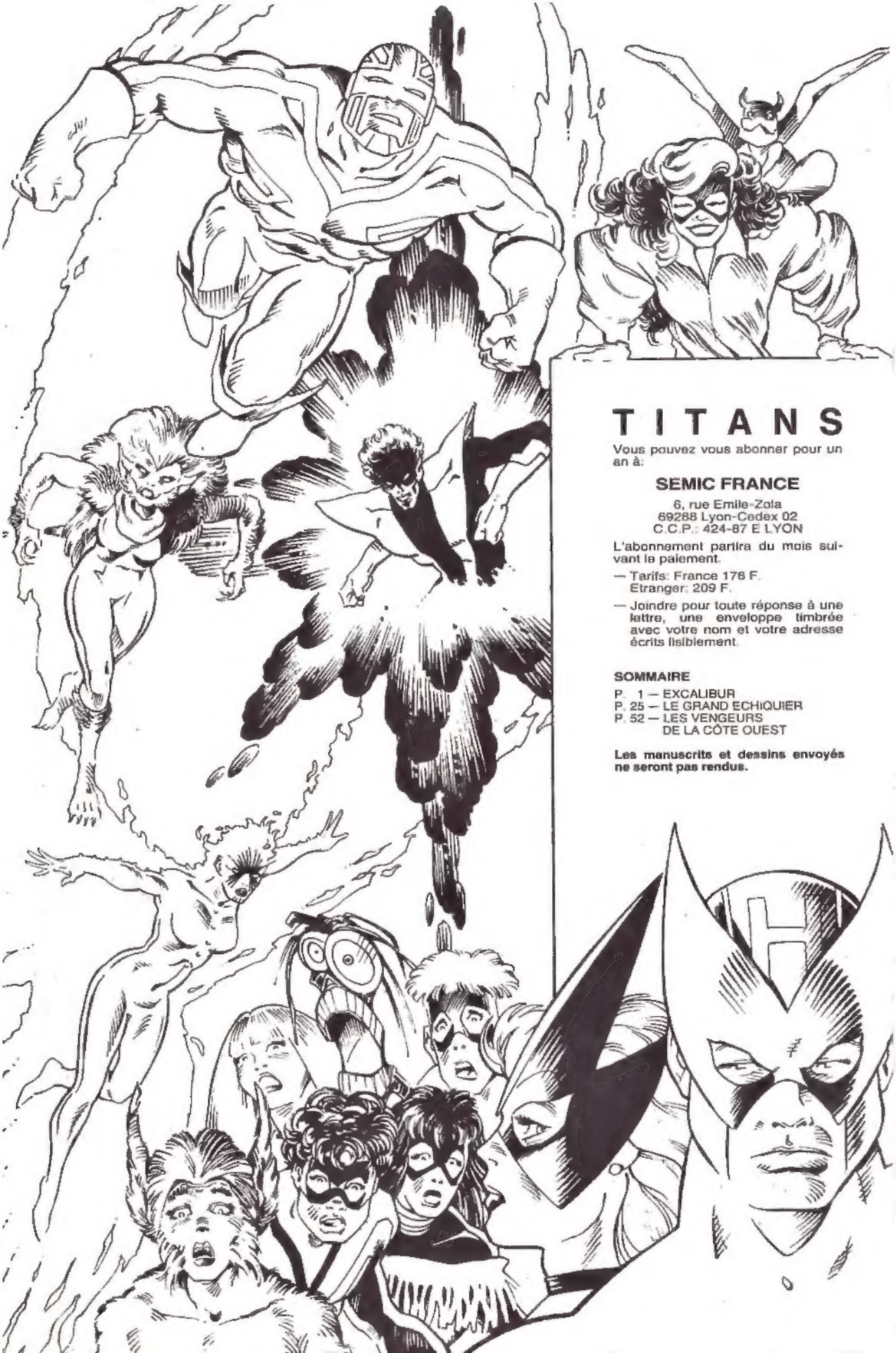

TITANS

Vous pouvez vous abonner pour un an à:

SEMIC FRANCE

6, rue Emile-Zola
69288 Lyon-Cedex 02
C.C.P.: 424-87 E LYON

L'abonnement partira du mois suivant le paiement.

— Tarifs: France 176 F.
Etranger: 209 F.

— Joindre pour toute réponse à une lettre, une enveloppe timbrée avec votre nom et votre adresse écrits lisiblement.

SOMMAIRE

P. 1 — EXCALIBUR
P. 25 — LE GRAND ECHIQUIER
P. 52 — LES VENGEURS DE LA CÔTE OUEST

Les manuscrits et dessins envoyés ne seront pas rendus.

Stan Lee présente:

EXCALIBUR™

CAPTAIN BRITAIN LE COLOSSE, MEGGAN LA MÉTAMORPHE, ÉTINCELLE LA PASSE-MURAILLES, DIABLO LE BRETTEUR, LA MYSTÉRIEUSE PHÉNIX, L'IMPRÉVISIBLE BIDULE ET LOCKHEED LE DRAGON, RÉUNIS PAR LEUR PASSÉ TRAGIQUE, SE SONT LANCÉS DANS UNE CROISADE MODERNE CONTRE LES FORCES DU MAL.

RETROUVAILLES

Copyright © 1991 Marvel Entertainment Group Inc. © 1992 SEMIC FRANCE. Tous droits réservés. EXCALIBUR™ et tous les personnages de ce numéro sont la propriété du Marvel Entertainment Group Inc. et cette publication est sous licence du Marvel Entertainment Group Inc.

BIEN, LA GLACE ÉTANT BRISÉE...
EUH... ÇA SE PASSE PLUS DIFFICILEMENT ...QUE PRÉVU.
C'EST DUR POUR NOUS TOUS. J'IMAGINE LA SURPRISE...
... ET LE CHOC...
... QUE CAUSE NOTRE ARRIVÉE IMPROMPTUE.
ON NE S'EST PAS VUS DEPUIS SI LONGTEMPS. JE PENSAIS QU'EN NOUS VOYANT, KITTY ET KURT AURAIENT...
AURAIENT QUOI!?
SE SERAIENT PROSTERNÉS EN REMERCIANT LE CIEL DE VOUS REVOIR...
... VIVANTS?!
TU PENSAIS QUE NOUS RENTRERIONS AVEC VOUS AUX U.S.A.?
C'EST ÇA?

EH BIEN, TU TE TROMPAIS, JEAN
COMPLÈTEMENT!
EN CAS DE BESOIN, JE SERAI À L'HÔPITAL.
AVEC UN VRAI AMI.
SLAM
BIEN.
UNE AUTRE TOURNÉE?

CEPENDANT, NON LOIN DE LÀ...
VRAIMENT, DAÏ, JE N'IMAGINAIS PAS QUE LES INSPECTEURS DE SCOTLAND YARD POUVAIENT RASSEMBLER DE TELLES FORCES.
IL NE MANQUE PLUS QUE LES HORSE GUARDS.
ILS DOIVENT ARRIVER.
ET OUI, J'AI CE POUVOIR. SURTOUT SI ON EST AUTANT DANS LA PANADE QUE JE LE CROIS.
BON SANG, ILS SONT ARMÉS JUSQU'AUX DENTS. C'EST ILLÉGAL...
JE VOUS DIS QUE J'AI AUTORITÉ.
CAPITAINE, VOUS AVEZ LE DOSSIER SUR CES DISPARUS ?
AFFIRMATIF.
J'AI HÂTE DE VOIR CE QUI MOTIVE PAREIL... ARGH...
DR STUART, CES INDIVIDUS VOUS DISENT... ILS QUELQUE CHOSE ?
NOM D'UN CHIEN !
L'EFFECTIF NE VA PAS SUFFIRE. JE VAIS APPELER MA SŒUR À LA WEIRD HAPPENINGS ORGANIZATION. IL NOUS FAUT DES RENFORTS.
J'Y COMPTAIS, ALISTAIR...
SCHULTZ, EMMENEZ LE DR STUART À UN POSTE DE RADIO.
ON FAIT QUOI, MAINTENANT ?
VOUS, RIEN. VOUS ATTENDEZ LE WHO ET VOUS LES BRIEFEZ DE DE AÂZ.
MOI, J'Y VAIS.
CLIK

AU PUB, L'ATMOSPHÈRE EST TENDUE
... ENTRE CAPTAIN BRITAIN D'EXCALIBUR...
...ALIAS BRIAN BRADDOCK DANS LE PRIVÉ...
... ET PSYLOCKE DES X-MEN...
...ALIAS BETSY BRADDOCK...
BETSY.
... SA SŒUR.
BRIAN.

CEPENDANT, SE DIRIGEANT VERS LE SUD DE LONDRES...
CHI MONI MONI BIA YA !
CHI MONI MONI BIA YA !
SILENCE, LÀ_DERRIÈRE !
CALME-TOI, LÉONARD, CES TYPES SONT DANGEREUX
OUAIS, ET PLUTÔT ON AURA LARGUÉ CES DINGUES À L'HOSTO, MIEUX ÇA VAUDRA...
HEIN ?! Y CHANTENT PLUS !
"QU'EST-CE QUI SE PASSE LÀ_DEDANS."
MOI, PHINÉOUS UMBRIDGE...
...EX-CHEF D'UN GANG MINABLE, JE POSSÈDE LEURS ÂMES...
CE CRISTAL ACHETÉ AU GITAN QUI PARTAGEAIT MA CELLULE M'A COÛTÉ CHER...
...MAIS ME FERA DOMINER LE MONDE !
ARRIVÉ AUX URGENCES DE L'HÔPITAL, JE LIBÉRERAI LES ÂMES.
ELLES POSSÉDERONT DE NOUVEAUX CORPS QU'ELLES DOTERONT DE QUALITÉS SURHUMAINES.
VOUS AUREZ SACRIFIÉ VOS ENVÉLOPPES CHARNELLES, MAIS PAS EN VAIN.
CROYEZ-MOI.

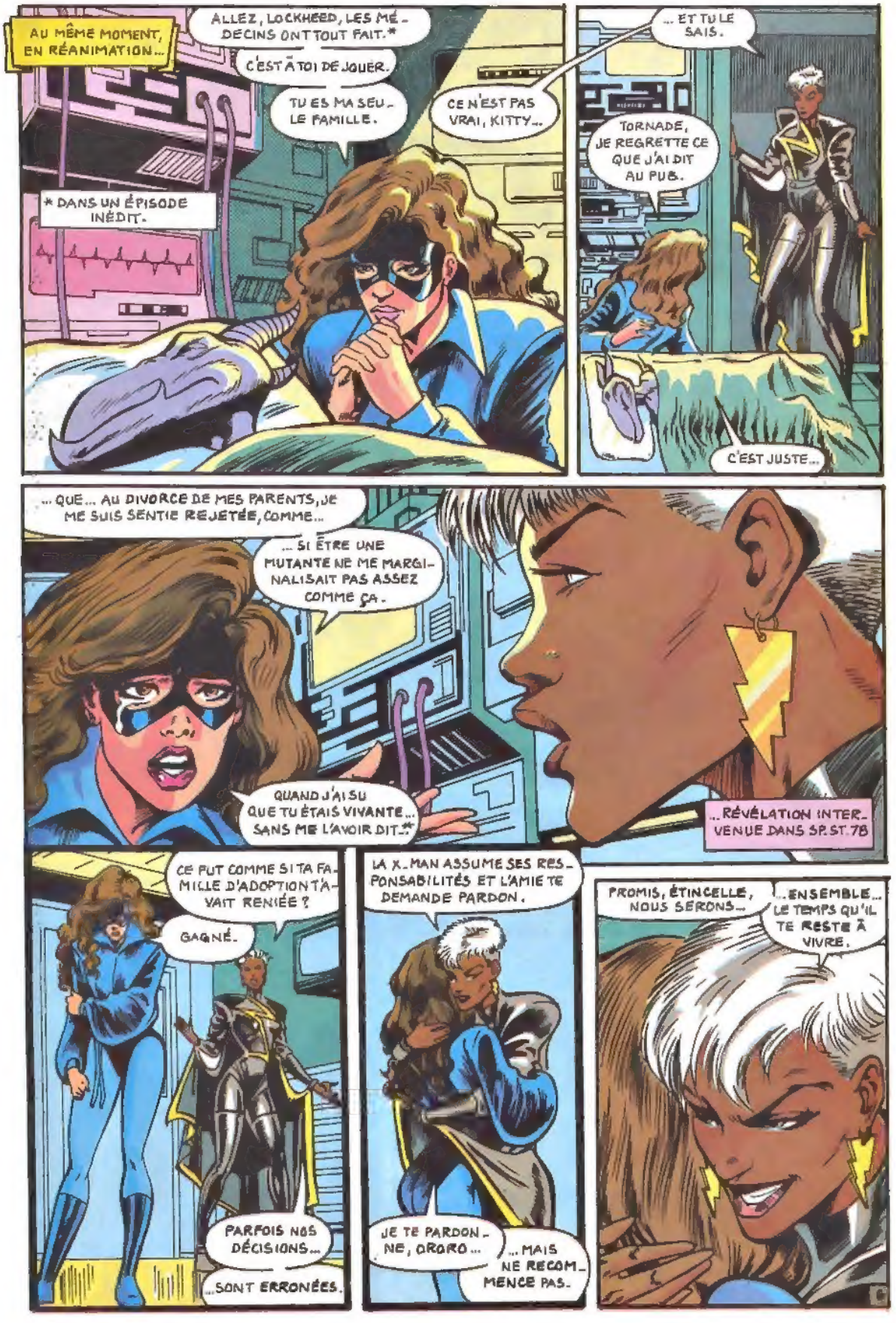
AU MÊME MOMENT, EN RÉANIMATION...
ALLEZ, LOCKHEED, LES MÉDECINS ONT TOUT FAIT.*
C'EST À TOI DE JOUER.
TU ES MA SEULE FAMILLE.
CE N'EST PAS VRAI, KITTY...
* DANS UN ÉPISODE INÉDIT.
... ET TU LE SAIS.
TORNADE, JE REGRETTE CE QUE J'AI DIT AU PUB.
C'EST JUSTE...
... QUE... AU DIVORCE DE MES PARENTS, JE ME SUIS SENTIE REJETÉE, COMME...
... SI ÊTRE UNE MUTANTE NE ME MARGINALISAIT PAS ASSEZ COMME ÇA.
QUAND J'AI SU QUE TU ÉTAIS VIVANTE... SANS ME L'AVOIR DIT...*
...RÉVÉLATION INTERVENUE DANS SP. ST. 78
CE FUT COMME SI TA FAMILLE D'ADOPTION T'AVAIT RENIÉE ?
GAGNÉ.
PARFOIS NOS DÉCISIONS...
...SONT ERRONÉES.
LA X-MAN ASSUME SES RESPONSABILITÉS ET L'AMIE TE DEMANDE PARDON.
JE TE PARDONNE, ORORO...
...MAIS NE RECOMMENCE PAS.
PROMIS, ÉTINCELLE, NOUS SERONS...
...ENSEMBLE... LE TEMPS QU'IL TE RESTE À VIVRE.

ALORS ?
Neale's Pub
ILS SE BATTENT PAS... ILS DISCUTENT !
SI CAPTAIN BRI-TAIN M'AVAIT PAS LOUÉ LE PUB 3 000 £...
JE SERAIS À LA RUE AVEC LE MOBILIER DE BUREAU POUR LES ÉBOUEURS.
UNE FEMME ! ELLE SERA MA COMPAGNE !
DÉSOLÉ, PHINEOUS.
LE SORT T'EST CONTRAIRE.
IL PREND LA FORME D'UNE ORNIÈRE.
F-BUMP
?!
NON !
SI !
PLINK
J'ÉTAIS SI PRÈS...
...DU BUT.
J'AURAIS PU ÊTRE QUELQU'UN.
L'ESPRIT DES CONDAMNÉS EST LIBRE.
MAIS SANS CORPS À POSSÉDER...
...ILS VONT DEVOIR IMPROVISER.
7

QUOI DE NEUF, DIABLO? TU T'INSTALLES CHEZ LES ROSBIFS...
OU TU RENTRES AVEC NOUS ?
POUR ÊTRE FRANC, JE N'Y AI PAS ENCORE RÉFLÉCHI.
MÊME EN APPRENANT QUE LES X-MEN ÉTAIENT EN VIE, JE N'AI JAMAIS SONGÉ À REVENIR EN AMÉRIQUE. AU FAIT...
...QU'EST-CE QUI S'EST VRAIMENT PASSÉ À GÉNOSHA ? LES MÉDIAS EN ONT TANT PARLÉ QUE... MAIS...
C'EST QUOI ?
YEARGH!
UN CRI.
MERCI.
QU'EST-CE QU'ON ATTEND ?
ALLONS-Y !
CES HÉROS ONT VÉCU PLUS D'AVENTURES EN QUELQUES ANNÉES QUE BIEN D'AUTRES EN TOUTE UNE VIE. ILS SONT ALLÉS AUX CONFINS DU COSMOS...
...SE SONT PERDUS DANS LES LIMBES DU TEMPS...
LA VACHE !
...MAIS RIEN NE LES PRÉPARAIT AU SPECTACLE QUI S'OFFRE À LEURS YEUX.
DEUX MEMBRES DE CETTE ÉQUIPE COMPOSITE NE SONT PAS DEVANT LE PUB...
...MAIS SUR LE TOIT.
rache!?
RACHEL ?
RACHEL ?
HEIN ?
OH, PETER, JE CROYAIS QUE PERSONNE NE M'AVAIT VUE MONTER.
POURQUOI TU N'ES PAS AVEC LES AUTRES, À COMBATTRE UNE MENACE OU UNE AUTRE ?
QU'EST-CE QUI NE VA PAS ? TU NOUS SNOBES ?
NON, JE ME DÉTACHE.
JE VIENS D'UN FUTUR OÙ J'AI VU DÉTRUIRE TOUT CE QUE J'AIMAIS.
ICI, DANS LE PASSÉ, J'ESPÉRAIS CHANGER L'AVENIR.
J'IGNORE SI J'AI RÉUSSI OU ÉCHOUÉ.
DE PLUS, JUSQU'ICI, LES X-MEN M'ONT REJETÉE DE CE QUI AURAIT DÛ ÊTRE MA FAMILLE. MÊME CYCLOPE ET STRANGE GIRL ME REPOUSSENT.
PARFOIS JE CROIS VRAIMENT QUE...
...VOUS VOUS PORTEZ MIEUX SANS MOI.
8

QUELLE DÉCHÉANCE ! D'UN CORPS SUPERBE À UNE CHAISE EN CUIR !
TE PLAINS PAS, UNE LAMPE C'EST MIEUX QU'UN BUREAU, COMME MOI !
BON, C'EST PAS LES SENTINELLES !
ÇA FAIT RIEN, MOI JE LES TROUVE CHOU !
MORTELLEMENT "CHOU"
C'EST PAS VRAI ! UNE LAMPE M'ATTAQUE !
VAS-Y, FRIGO !
PAS "FRIGO" MAIS JONAH !
ZLAAT
FROZSH
SI TU M'AIDAIS UN PEU, PLUTÔT ?
UN COUP DE MAIN ?
BON, ON LES NEUTRALISE PAS, ALORS ?
NOTRE IMPULSIVITÉ NOUS A DÉJÀ COÛTÉ CHER.
ON ATTEINT NOTRE BUT FINAL, ENSUITE ON FRAPPE !
AVEC PLAISIR.
CE N'EST PEUT-ÊTRE PAS LA CONFRÉRIE DU MAUVAIS MOBILIER DE BUREAU MAIS ILS ONT DROIT AU GRAND JEU...

TU AS RAISON, ON SE PORTERAIT TOUS MIEUX SANS TOI.
TU AURAIS PU ANNIHILER LA PLANÈTE QUAND TU T'ES BATTUE CONTRE LE BEYONDER.
NOUS AVONS ÉTÉ SURPRIS QUE SERVAL TE LAISSE LA VIE QUAND IL A ESSAYÉ DE T'EN EMPÊCHER ENSUITE, DANS LE MÊME CONFLIT...
TU AS HÉRITÉ D'UNE PUISSANCE QUI DÉFIE LES ÉTOILES.
QUI SAIT QUELS DÉGÂTS TU POURRAIS CAUSER À L'UNIVERS.
JE SERAIS DONC LA RAISON DE VOTRE VENUE. POUR MOI...
RACHEL!
DAÏ? QU'EST-CE QUE VOUS FICHEZ ICI?
JE VOUS CHERCHAIS. SCOTLAND YARD A BESOIN DE VOUS À CAUSE D'UN NOUVEL ENLÈVEMENT. MAIS QUI EST VOTRE AMI?
DAÏ THOMAS, JE VOUS PRÉSENTE COLOSSUS.
ENCHANTÉ ON M'A BEAUCOUP PARLÉ DE VOUS.
VOUS ÊTES LE PREMIER X-MAN QUE JE RENCONTRE.
J'AI TOUJOURS EU ENVIE DE FAIRE...
... CECI!
BLAM

ZZZAT!
ZZZAT!
ET TRIPLE ZZZAT!
OH J'AI COMPRIS.
IL FAUT AVOIR DE L'HUMOUR.
TU L'AS DIT.
>ACK< MON COU! DOUCEMENT, VOYONS!
ARRÊTE DE BOUGER!
PAS QUESTION.
ARGH!
PSYLOCKE!
FAIS ATTENTION, TU VEUX?
PAS QUESTION
BETSY, ET TES POUVOIRS PSI?...
APPAREMMENT, ILS NE MARCHENT PAS SUR...CES MONSTRES!
>ACK!<
SHUMP
>ULP!<
ÉCARTE-TOI, NOS NOUVELLES FORMES NE SONT PAS HUMAINES MAIS PUISSANTES
J'AI PAS TRAVERSÉ L'ATLANTIQUE POUR ME FAIRE ATTAQUER PAR UN MARCHÉ AUX PUCES!

POURQUOI... EUH... TU SOURIS ?
CAR TU SOURIS ?
N'EST-CE PAS ?
OUAIS, JE SOURIS.
SLICE !
C'EST PAS TOUS LES JOURS QUE JE COUPE UN ADVERSAIRE EN RONDELLES !
TU T'ATTENDAIS PAS À ÇA ! ON EST INDESTRUCTIBLES !
SANS BLAGUE.
JE VAIS LA CLASSER SOUS "V" COMME VICTIME !
AAAIIEEE
CLASSE-TOI PLUTÔT TOI-MÊME...
SOUS "R" COMME RINGARD !
BLEAH
> URGH ! < GAFFE, TU VAS ME FAIRE UNE BOSSE !
MR DIABLO, VOUS AVEZ UNE SECONDE ?
SANS DOUTE PAS POUR ME DIRE D'OÙ SORTENT CES "CHOSES" ?
-SI CE CRISTAL, LÀ-BAS-
... IL EST TOMBÉ,
-D'UN PANIER À SALADE.
EN SE BRISANT, IL A PEUT-ÊTRE LIBÉRÉ QUELQUE CHOSE QUI A ANIMÉ LES MEUBLES.
12

IDIOT !
BAS LES MASQUES !
TANT PIS
TE TOURMENTER J'AURAIS AIMÉ.
MORT DE TES MAINS TU ME CROYAIS AUX AUTRES TU AS ÉCHAPPÉ .*
TORT TU AVAIS.
KRAK
* DANS UN ALBUM INÉDIT .
VIVANT JE SUIS.
CHEZ MOJO NOUS TE RAMÈNERONS.
SON JOUET FAVORI TU ES SÛREMENT RESTÉE.
ZUT ! J'ÉTAIS DISTRAITE, CROYANT PARLER À PETER.
PLUS EFFICACE EST UNE ACTION SÉPARÉE. L'ERREUR D'ATTAQUER ENSEMBLE LA DERNIÈRE FOIS AVONS COMMISE.
MES COMPAGNONS ALERTER JE DOIS POUR RENTRER DANS LA DIMENSION DE MOJO.
HOWLOWL
ET MES POUVOIRS PSI NE FONCTIONNENT PAS SUR LES LYCAONS.
MIEUX VAUT TEMPORISER AVANT D'EMPLOYER LES GRANDS MOYENS...
COMME DÉTRUIRE TOUT LE PÂTÉ DE MAISONS !

CE HURLEMENT !
UN LYCAON ?!
OÙ EST PHÉNIX ?
SERVAL, MALCIA, RESTEZ ICI ! NOUS CONNAISSONS LES LYCAONS MIEUX QUE VOUS
J'EN DOUTE, COCO.
MOI, AUSSI..
NUL NE CONNAÎT MIEUX UN LYCAON QU'UN AUTRE LYCAON.
ÉNERVANT MAIS CES DÉGUISEMENTS.
BON, ON LES TUE ET ON S'EN VA ?
NON, ON S'EN TIENT AU PLAN
ON CAPTURE PHÉNIX, ENSUITE ON LES TUE.
BRIAN, ILS MONTENT VERS LE TOIT !
RACHEL SERA DONC SEULE
PENDANT QU'ON SE CHARGE DES MEUBLES
ET ON FAIT COMMENT, MEIN FREUND ? HMM ?
CETTE THÉORIE SUR LE CRISTAL N'EST PAS PLUS EXTRAVAGANTE QUE LES LYCAONS EXTRA-DIMENSIONNELS
SI L'OUVERTURE DU CRISTAL A LIBÉRÉ LES ÂMES..
HMMMM ?

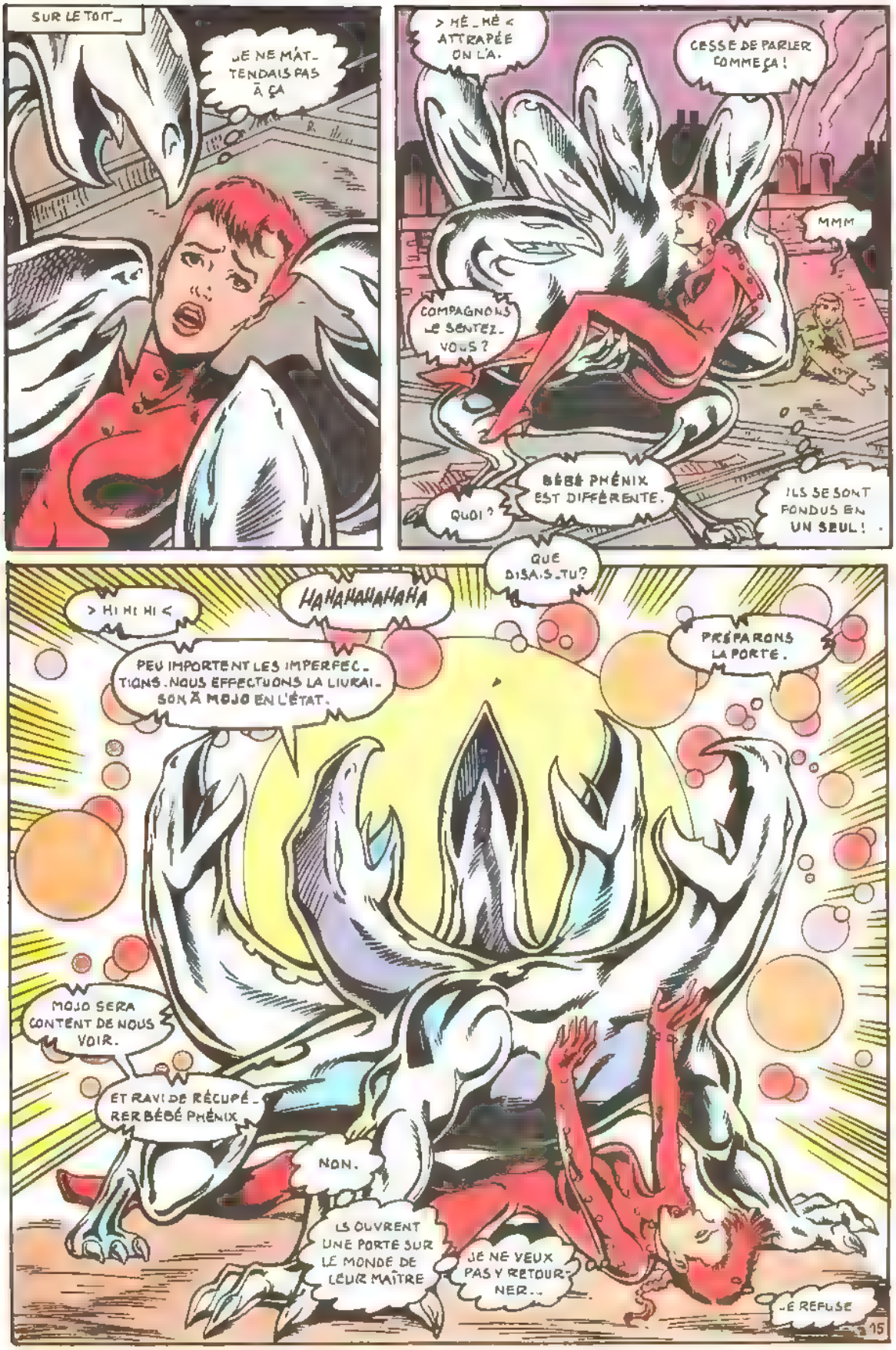
SUR LE TOIT...
JE NE M'ATTENDAIS PAS À ÇA
> HÉ_HÉ < ATTRAPÉE ON L'A.
CESSE DE PARLER COMME ÇA !
MMM
COMPAGNONS LE SENTEZ-VOUS ?
QUOI ?
BÉBÉ PHÉNIX EST DIFFÉRENTE.
ILS SE SONT FONDUS EN UN SEUL !
QUE DISAIS-TU ?
> HI HI HI <
HAHAHAHAHAHA
PEU IMPORTENT LES IMPERFECTIONS. NOUS EFFECTUONS LA LIVRAISON À MOJO EN L'ÉTAT.
PRÉPARONS LA PORTE.
MOJO SERA CONTENT DE NOUS VOIR.
ET RAVI DE RÉCUPÉRER BÉBÉ PHÉNIX
NON.
ILS OUVRENT UNE PORTE SUR LE MONDE DE LEUR MAÎTRE
JE NE VEUX PAS Y RETOURNER...
JE REFUSE
15

LA PORTE EST PRÊTE
MOJO
MAISON
BÉBÉ PHÉNIX
HI HI HI
MAIS QUE
NON!
QUOI?
KITTY!
TIENS BON, RACHEL, LES RENFORTS ARRIVENT
KYRACK
...S SONT ARRIVÉS
NON! PORTE PAS PRÊTE!
IL ÉTAIT TEMPS
MERCI
COINCÉS ...C.
CES FICHUS MEUBLES N'ALLAIENT QUAND MÊME PAS NOUS RETENIR?
EUH DÉSOLÉE D'INTERROMPRE TON AUTO-CONGRATULATION CAP, MAIS LES LYCAONS ONT L'AIR D'ÊTRE COINCÉS DANS LA PORTE QU'EST-CE QU'ON FAIT D'EUX?
ACHEVEZ-LES!
J'AI UNE MEILLEURE IDÉE RACHEL.
EMBRASSANT CE CRISTAL À LEURS PIEDS, LES ÂMES QU'IL RENFERME DEVRAIENT ESSAYER DE LES...
POSSÉDER ET DISTRAIRE LES LYCAONS TANDIS QUE LA PORTE SE REFERME SUR EUX.

HYPOTHÈSE SÉDUISANTE, N'EST-CE PAS?
OOO, UN CRISTAL
J'EN TREMBLE
JE SUIS TERRORISÉ
CLINK
JE DÉFAILLE.
QU'Y SONT MOCHES!
J'VEUX RESTER UNE CHAISE!
>AGH!< QU'EST-CE QUE C'EST?!
TIRE-TOI!
MAIS CES CORPS ONT DÉJÀ UNE ÂME!
C'EST PAS GRAVE, IL FAUT...
REFERMER LA PORTE AVANT QU'ILS...>
CLINK
BIEN JOUÉ, KURT.
JA? MOUI, ON A GAGNÉ EN QUELQUE SORTE.
SI ON NE COMPTE PAS LE MAL QUE LES LYCAONS NOUS ONT FAIT.
À SE FAIRE PASSER POUR DES ÊTRES QUI NOUS SONT CHERS.
OUF! ILS SONT PARTIS. POUR DE BON, J'ESPÈRE.
EN EMMENANT LES CONDAMNÉS.
CE N'EST PAS NÉGLIGEABLE.
CE QUI VOUS FRUSTRE, C'EST DE NE PAS AVOIR DÉTRUIT UN SEUL IMMEUBLE!
SI LES LYCAONS ONT ROUVERT DES BLESSURES...
... PEUT-ÊTRE SERAIT-IL TEMPS DE LES PANSER...

UNE SEMAINE S'EST ECOULÉE. CELA N'A PAS SUFFI...
... POUR QUE RACHEL RETROUVE LA PAIX.
ELLE EST AU SOMMET DU PHARE DEPUIS DEUX HEURES, LE POUVOIR DU PHÉNIX LA PROTÉGEANT DU FROID ET DES EMBRUNS.
ELLE ESSAYE DE FAIRE LE POINT, DE S'ASSUMER.
ELLE N'Y EST TOUJOURS PAS PARVENUE.
QUELLE RAISON L'A POUSSÉE À CACHER À SES COÉQUIPIERS LA RÉSURRECTION DES X-MEN, IL YA UN AN.
AVAIT-ELLE PEUR ?
PEUR QU'ILS LA QUITTENT ET LA LAISSENT SEULE.
AURAIT-ELLE OUBLIÉ ?
ELLE IGNORE CE QUI SE PASSERA EN RETROUVANT LE VRAI...
. SERVAL. DOUTE-T-ELLE DE SA PROPRE RÉACTION?
OU DE LA SIENNE, À LUI ?
UN FRISSON LA PARCOURT.
RACHEL VOULAIT DES RÉPONSES.
MAIS D'AUTRES QUESTIONS...
...SE PRESSENT. ELLE SAIT SI PEU DE CHOSES DE SA VIE.
TOUT RÉCONFORT LUI EST DÉNIÉ.

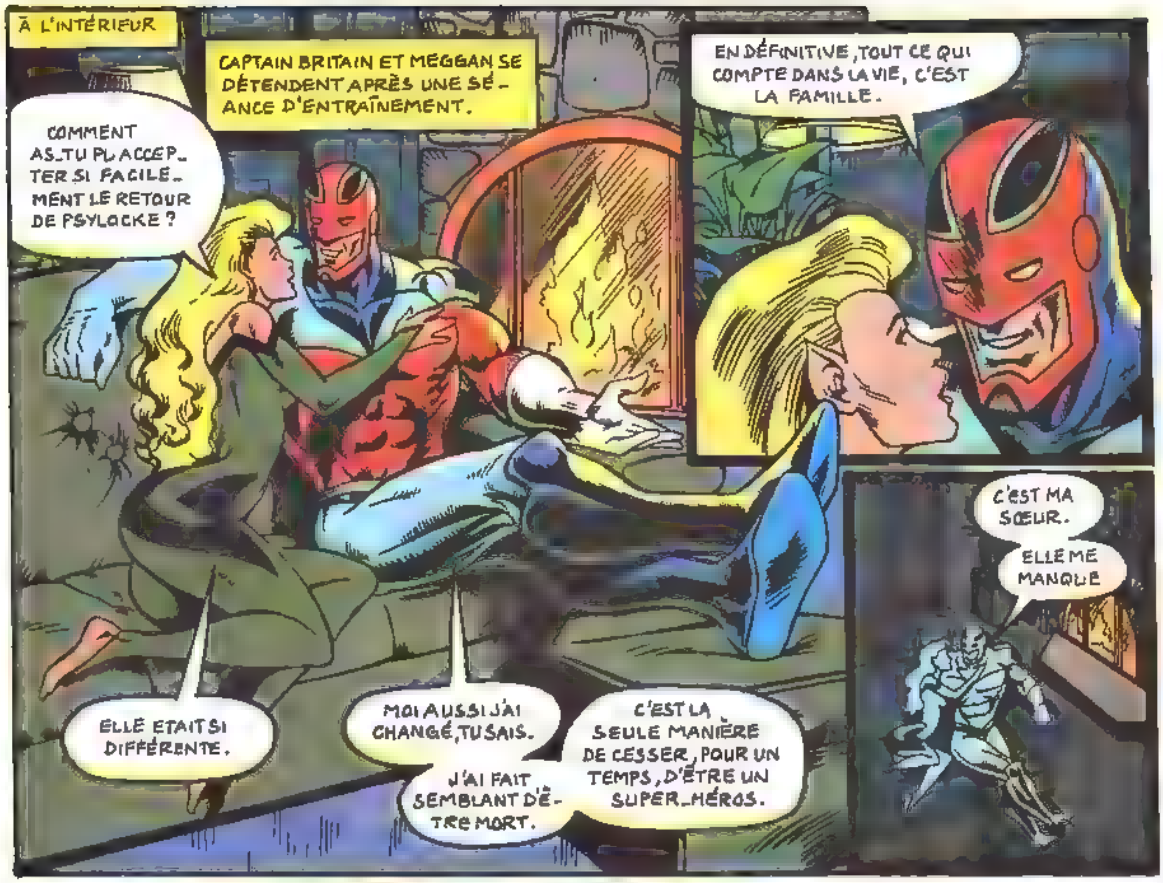
À L'INTÉRIEUR
CAPTAIN BRITAIN ET MEGGAN SE DÉTENDENT APRÈS UNE SÉANCE D'ENTRAÎNEMENT.
COMMENT AS-TU PU ACCEPTER SI FACILEMENT LE RETOUR DE PSYLOCKE ?
EN DÉFINITIVE, TOUT CE QUI COMPTE DANS LA VIE, C'EST LA FAMILLE.
C'EST MA SŒUR.
ELLE ME MANQUE
ELLE ÉTAIT SI DIFFÉRENTE.
MOI AUSSI J'AI CHANGÉ, TU SAIS.
J'AI FAIT SEMBLANT D'ÊTRE MORT.
C'EST LA SEULE MANIÈRE DE CESSER, POUR UN TEMPS, D'ÊTRE UN SUPER-HÉROS.

TU NE CROIS PAS QUE LE MOMENT EST VENU DE VRAIES RETROUVAILLES ?
SI EUX NE NOUS APPELLENT PAS...
FAISONS-LE, NOUS !
PARFOIS TU M'ÉPOUSTOUFLES.
FLATTEUR
PARLONS-EN AUX AUTRES.
C'EST AINSI QUE...

TU ES SÛR QUE TU EN AS ENVIE?
QUELQU'UN DOIT FAIRE LE PREMIER PAS.
JA, J'AIMERAIS LES PRENDRE DANS MES BRAS, EUX QUE J'AI CRUS MORTS.
MAIS UN OCÉAN NOUS SÉPARE.
AVANT DE LES APPELER...
QU'EST-CE QU'ON FAIT S'ILS VEULENT QU'ON REVIENNE?
C'EST SIMPLE.
ON LEUR DIT CE QU'ON PENSE.
QUE NOUS FAISONS PARTIE DE LA MÊME FAMILLE.
QUE LE RÊVE DU PR XAVIER D'UNE COHABITATION PACIFI. QUE HUMAINS-MUTANTS...
QU'EXCALIBUR EXISTE AU MÊME TITRE QUE LES X-MEN QUE FACTEUR-X, QUE NOUVEAUX-MUTANTS*
... NÉCESSITE NOTRE PRÉSENCE EN EUROPE AUTANT QUE LA LEUR AUX USA.
*AVANT LEUR DISPERSION.
ET QUE NOTRE ACCENT EST MEILLEUR.
LES GRANDS ESPRITS SE RENCONTRENT.
IL EST 3H DU MATIN LÀ-BAS. ON ATTEND?
NAAAN!
QUI SE SERT DE NOTRE LIGNE PRIVÉE?
OH, EXCALIBUR, N'EST-CE PAS?
OUI, CABLE. NOUS VOULIONS PARLER AUX X-MEN.
20

VOUS VOUS ÊTES FAIT DÉSIRER !
NE QUITTEZ PAS, JE PASSE L'APPEL
L'INCARNATION DE L'ESPRIT BRITANNIQUE.
UNE ÉLÉMENTALE MÉTAMORPHE.
L'AVATAR COSMIQUE
L'ADOLESCENTE PASSE-MURAILLES
UN TÉLÉPORTEUR ET UNE FINE LAME.
ENSEMBLE, ILS HONORENT LA LÉGENDE DE L'ÉPÉE SACRÉE.
ILS SERONT À JAMAIS EXCALIBUR.
PROCHAIN ÉPISODE : AVEC LE RETOUR TANT ATTENDU D'ALAN DAVIS, CO-CRÉATEUR DE L'ÉQUIPE, COMME SCÉNARISTE ET DESSINATEUR, EXCALIBUR REVIENT À SES ORIGINES.
21

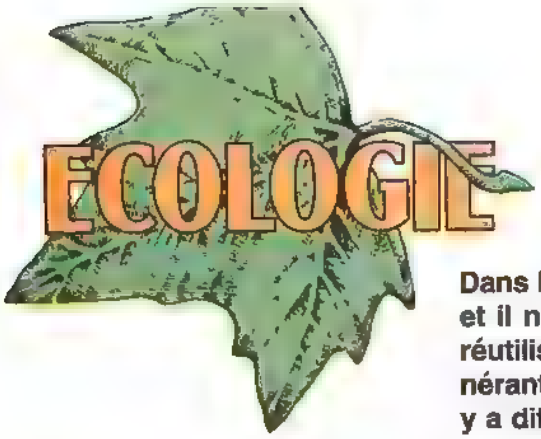

PERTURBER LES CYCLES

Dans la nature, les cycles maintiennent un équilibre et il n'y a aucun gâchis. Tout est décomposé puis réutilisé. L'homme, lui, crée un déséquilibre en générant des déchets et en polluant l'environnement. Il y a différents degrès de pollution: individuel, national et global.

Pollution

Depuis que les hommes se sont regroupés en communautés, la pollution existe. C'est tout ce que l'homme produit et qui ne se décomposera pas (non biodégradable) et qui donc ne retournera pas aux cycles naturels. Nous rompons aussi l'équilibre en produisant massivement telle ou telle substance naturelle.
Certaines pollutions sont seulement inesthétiques, mais d'autres, comme les déchets chimiques et nucléaires, sont mortelles.

Recycler les déchets

Contrairement à la nature l'homme produit beaucoup de déchets. Dans nos pays industrialisés, une famille de quatre personnes en jette plus d'une tonne par an, dont la plus grosse partie est enterrée. Mais on pourrait recycler certaines choses.

Etape 1
Etudie ce que contient votre poubelle (à faire dehors sur du papier journal). Pèse les ordures et trie-les en séparant par exemple le verre, les déchets de nourriture, le plastique, le tissu, le papier et le métal.

Demande la permission (ou l'aide) de tes parents avant de commencer.

Enfile une paire de gants en caoutchouc et une salopette ou de vieux vêtements.

Fais bien attention au verre cassé et aux morceaux de métal.

Ne goûte ou ne respire jamais un produit inconnu.

Etape 2
Après ça, mets de côté ce qui peut retourner à la nature ou être recyclé pour l'usage de l'homme. Voici quelques exemples qui t'indiqueront comment faire. Pour en savoir plus, tu peux contacter un organisme de protection de la nature.

Le verre: dans de nombreux endroits, on trouve maintenant des poubelles spécialement destinées au verre. Après avoir subi un traitement, le verre est réutilisé. Toi aussi, tu peux réutiliser des bouteilles ou des bocaux pour en faire des vases ou des pots à crayons par exemple.

UNE POUBELLE POUR LE VERRE.

Le papier: de nombreuses associations de bienfaisance collectent de vieux journaux et magazines afin de les recycler. Tu peux offrir ton aide à l'une de ces organisations ou alors recycler ton propre papier.

L'aluminium: tu peux laver, puis écraser (en leur marchant dessus) des boîtes en aluminium puis les apporter dans un centre qui les recyclera. Peut-être te paiera-t-on ces boîtes. Tu peux en ramasser dans les concerts, les foires ou les fêtes.

Seules les boîtes en aluminium peuvent être recyclées. Utilise un aimant pour les reconnaître.

Les boîtes en aluminium ne sont pas attirées par l'aimant contrairement aux autres boîtes en métal.

Les déchets organiques: c'est tout ce qui peut pourrir. Tu peux les utiliser comme compost.

Etape 3
Ce qui reste, comme le plastique et les produits chimiques, n'est pas encore recyclé. Pèse le tout (moins il y en a, mieux c'est) et essaie de faire diminuer la quantité jetée par ta famille. Achète des produits avec moins d'emballage et réutilise les sacs en plastique d'une fois sur l'autre pour aller faire les courses.

Les pluies acides

Une des pires formes de pollution que nous provoquions aujourd'hui sont les pluies acides. Elles ont lieu quand les déchets de la combustion d'énergies fossiles interfèrent avec le cycle naturel de l'eau. Elles ont pour effet de tuer des forêts ou des lacs, d'endommager les bâtiments et elles sont mauvaises pour notre santé. Nous pourrons les éviter en filtrant les fumées rejetées par les centrales électriques ou en posant des pots catalytiques sur les véhicules. Certains pays ont déjà pris des mesures pour éviter les pluies acides et il est vital que le monde entier prenne conscience du danger.

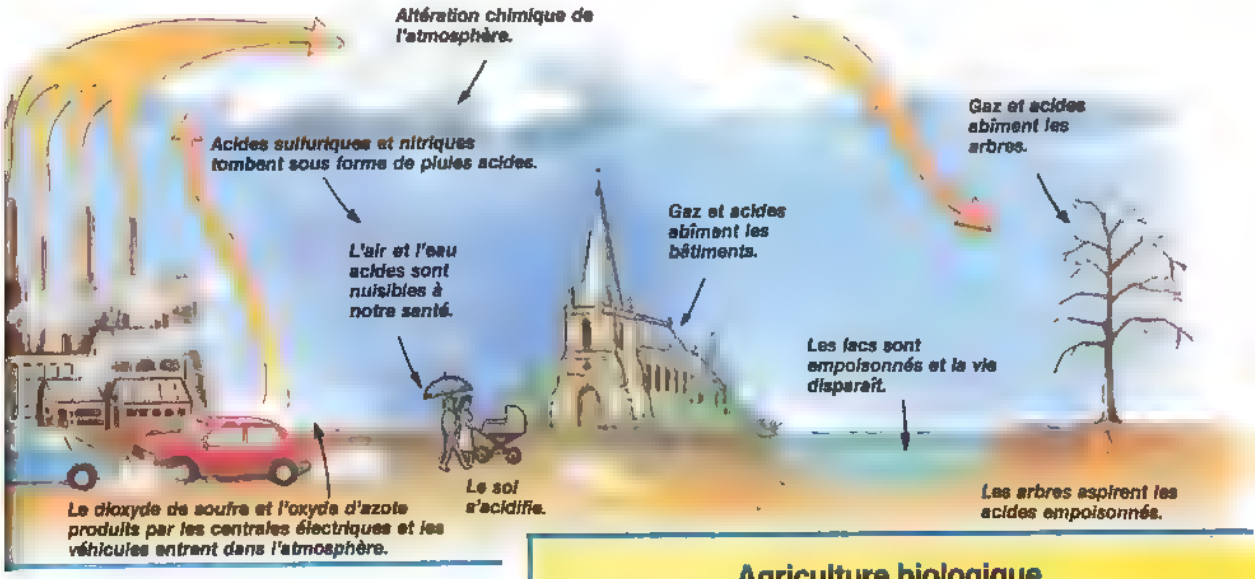

Agriculture chimique

Pour l'agriculture intensive, on néglige le cycle naturel de l'azote et des sels minéraux. On rend très peu de déchets organiques naturels à la terre, qui peu à peu s'appauvrit en minéraux et en humus et dont le rendement s'affaiblit. Pour compenser, les agriculteurs utilisent des engrais chimiques qui sont souvent nocifs pour l'environnement ou notre santé. Ils passent dans les rivières et les lacs et aboutissent parfois dans notre verre d'eau.

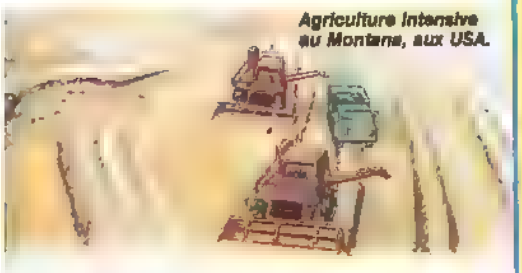
Agriculture intensive au Montana, aux USA.

On utilise aussi des produits chimiques pour combattre les insectes, les mauvaises herbes et les parasites afin de maintenir la productivité. Ces pesticides, herbicides et fongicides ont des effets à retardement désastreux sur toute la chaîne alimentaire. Les produits chimiques pulvérisés sur les plantes s'y fixent parfois et sont mauvais pour notre santé.

Agriculture biologique

L'épuisement des ressources énergétiques ainsi que ses effets sur l'environnement remettent l'agriculture chimique en cause. Il faut revenir à des méthodes plus naturelles, qui tiennent compte des cycles de la nature. Ces méthodes sont basées sur des principes écologiques et constituent l'agriculture biologique.

Les techniques de l'agriculture biologique, comme la rotation des cultures et l'utilisation d'engrais naturels, sont aujourd'hui employées avec succès. Elles améliorent l'environnement au lieu de l'abîmer en rendant à la terre des déchets organiques, augmentant ainsi les taux d'humus et de sels minéraux.

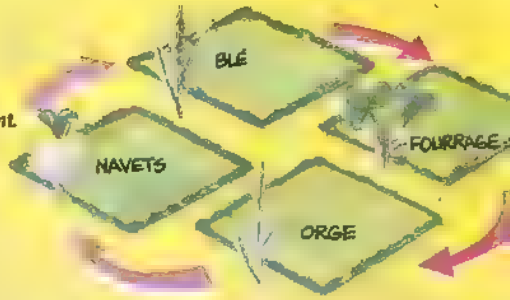

L'alternance des cultures: certaines plantes utilisent l'azote du sol et d'autres en restituent. En alternant les cultures dans un champ, les cycles naturels peuvent aider à améliorer le rendement.

Les écologistes pensent que ces techniques devraient être largement adoptées. Déjà, beaucoup de gens préfèrent manger de la nourriture "biologique", qui ne contient pas de produits chimiques et qui a été produite sans abîmer l'environnement.

© 1988 Usborne Publishing Ltd
Extrait du livre "Ecology" publié par Usborne Publishing Ltd

A NEW MUTANTS GALLERY
BY
ART THIBERT

LE GRAND ECHIQUIER

DEPLOIEMENT DE FORCES

(1ère PARTIE : suite)

SCENARIO · FABIAN NICIEZA * DESSINS : GUANG YAP * ENCRAGE · DAN PANOSSIAN

Copyright © 1991 Marvel Entertainment Group Inc © 1992 SEMIC FRANCE Tous droits réservés LE GRAND ECHIQUIER™ et tous les personnages de ce numéro sont la propriété du Marvel Entertainment Group Inc et cette publication est sous licence du Marvel Entertainment Group Inc

SHATTERSTAR--?
COMPRIS.
THMMMMMMMMMMM
AAAGHH!
THUMKROOM
CANALISER MA FORCE DE VOLONTÉ DANS MON ÉPÉE M'ÉPUISE, CABLE. N'EN ABUSEZ PAS..
PENSE AUX MUNITIONS QUE ÇA TE FAIT ÉCONOMISER, MON POUVRE CHOU.
JE M'EN SOUVIENDRAI SI JE SUIS TROP FATIGUÉ POUR ME BATTRE EFFICACEMENT
C'EST PAS FINI, VOUS DEUX?!
CE TYPE A TOUT À GAGNER À SE TAIRE!
LA VOIX DE LA SAGESSE
2

UNE ARRIVÉE DISCRÈTE
VOUS ÊTES SÛRS QU'ELLE ÉTAIT FERMÉE À CLÉ?
REET
REET
CES GENS CROIENT PEUT-ÊTRE ÊTRE PAYÉS POUR FAIRE UN BOULOT HONNÊTE.
REET
EN TOUT CAS, ILS SAVENT QU'ON EST LÀ.
ON VA PASSER AUX CHOSES SÉRIEUSES!
BIG BANG! TES BOMBES! VITE!
À VOS ORDRES!
TOOM
TOOM
TOOM
3

J'OUVRE LA VOIE. SUIVEZ-MOI !
CE NE SONT PAS DES ADVERSAIRES DE TAILLE !
ON LES TOUCHE À PEINE ET ILS TOMBENT !
DANS QUELLE GALÈRE ON S'EST FOURRÉS ?!
DÉSOLÉ !
PAS MAL RAPIDE ET PRESQUE SILENCIEUX !
DOMINO. INDIQUE LA DIRECTION À PRENDRE.
4

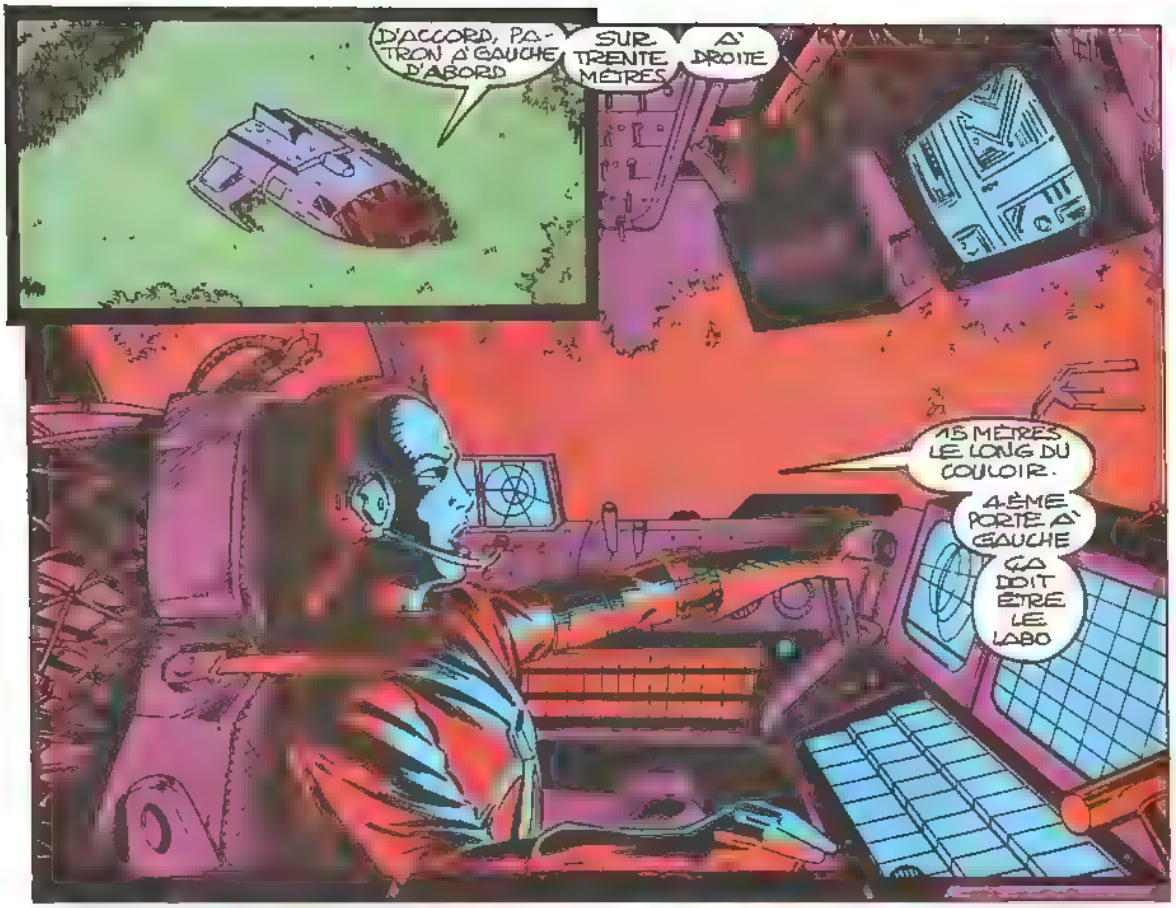
D'ACCORD, PATRON À GAUCHE D'ABORD
SUR TRENTE MÈTRES
À DROITE
15 MÈTRES LE LONG DU COULOIR.
4ÈME PORTE À GAUCHE
ÇA DOIT ÊTRE LE LABO

ÇA M'EN A TOUT L'AIR
RESTRICTED ENTRY

PORTE BLINDÉE. SERRURE À CODE. HMMM?
WARPATH ?

VOILÀ! PAS DE QUOI EN FAIRE UN PLAT.
KRUMMP!
5

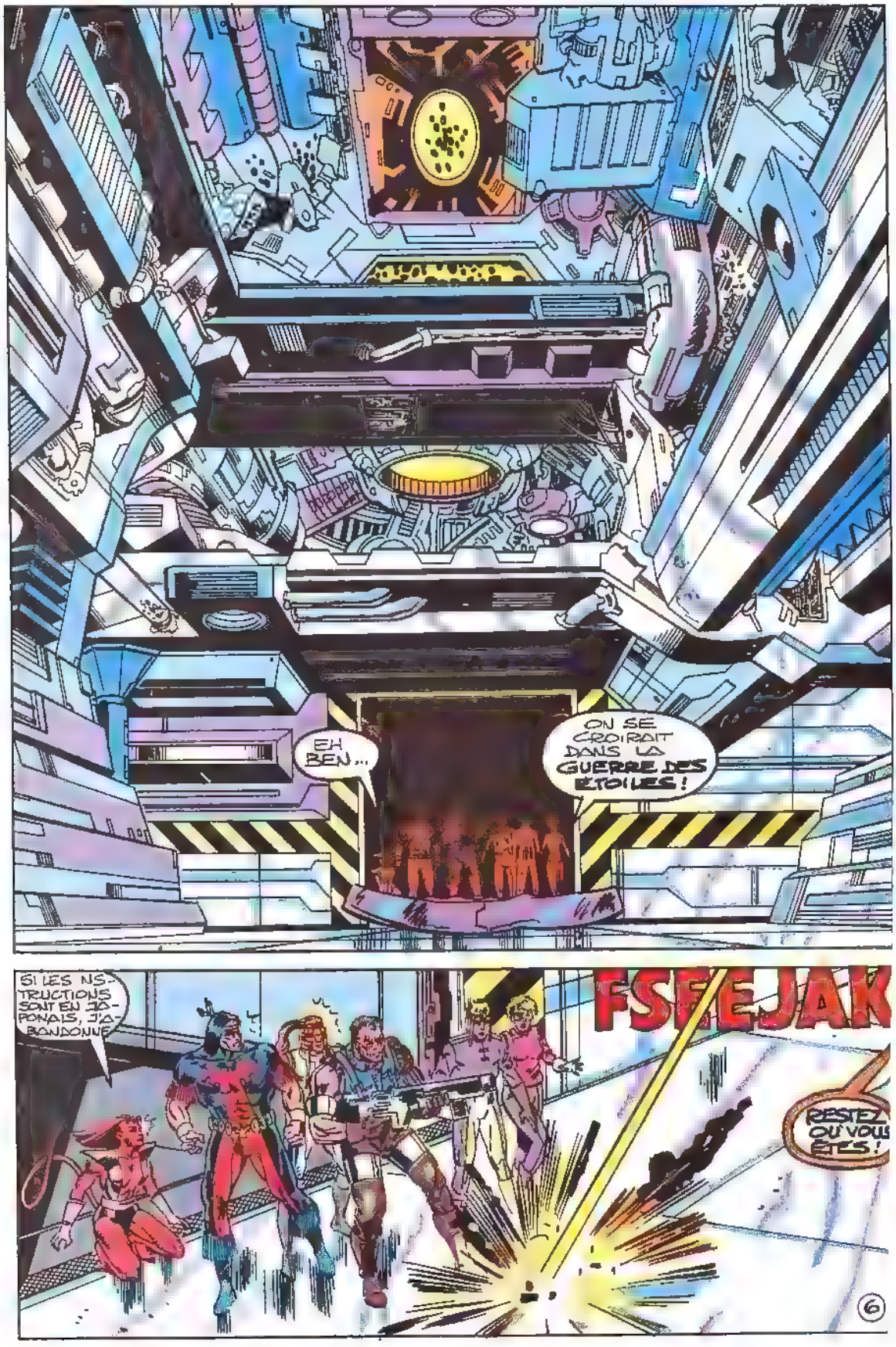
EH BEN...
ON SE CROIRAIT DANS LA GUERRE DES ETOILES !
SI LES INSTRUCTIONS SONT EN JAPONAIS, J'ABANDONNE
FSFEJAK
RESTEZ OU VOUS ÊTES !
6

UN SEUL GESTE ET VOUS ÊTES MORTS !!!

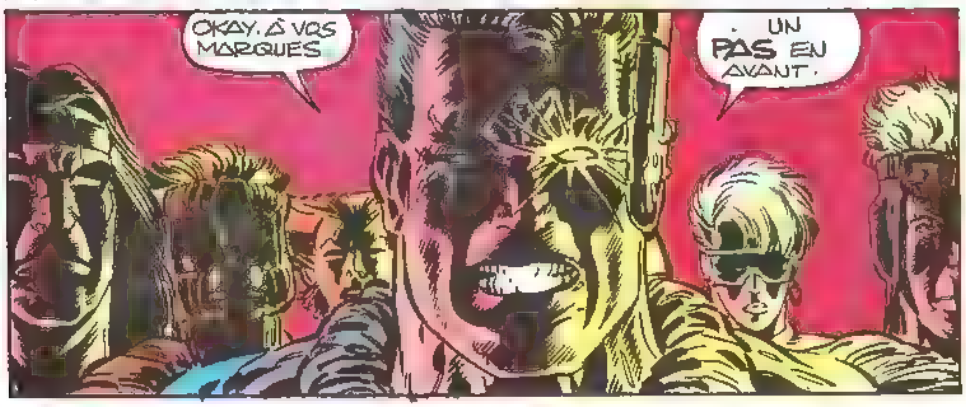
OKAY. À VOS MARQUES
UN PAS EN AVANT.

A GAUCHE, L'EQUIPE X-FORCE :
STAN LEE PRESENTE:
LE GRAND ECHIQUIER (2 ème partie)
ECHEC AU ROI
SHATTERSTAR
ROCKET
WARPATH
PERAL
CABLE
BIG BANG
FABIAN NICIEZA : SCENARIO.
MARK BAGLEY : CRAYONNES.
JEFF ALBRECHT : ENCRAGE
TOM VINCENT : COULEURS.

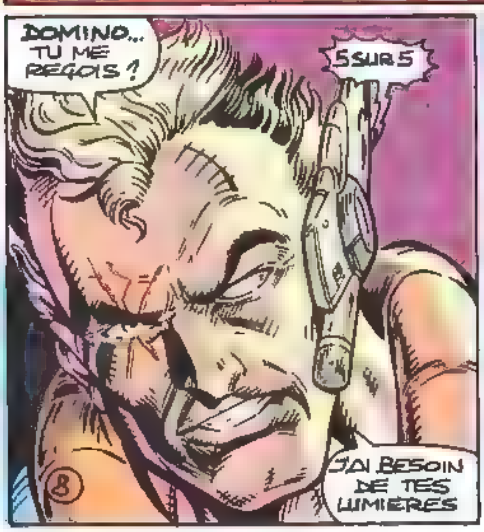
DOMINO.. TU ME REGOIS ?
5 SUR 5
J'AI BESOIN DE TES LUMIERES
8

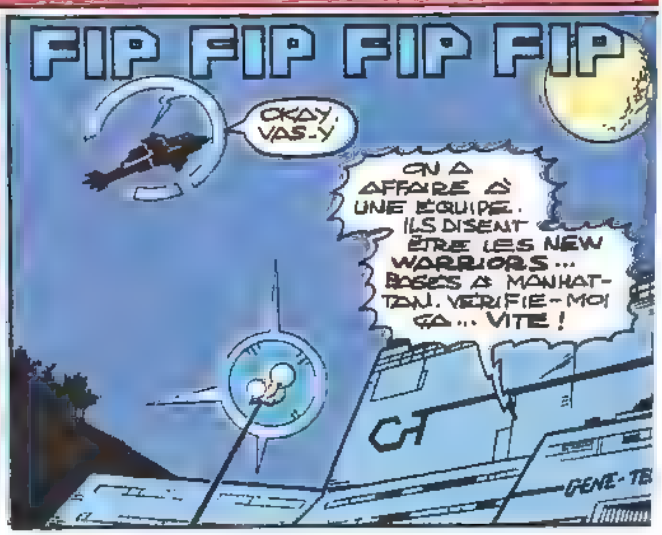
FIP FIP FIP FIP
OKAY, VAS-Y
ON A AFFAIRE A UNE EQUIPE. ILS DISENT ETRE LES NEW WARRIORS... BASES A MANHATTAN. VERIFIE-MOI CA... VITE !
CT

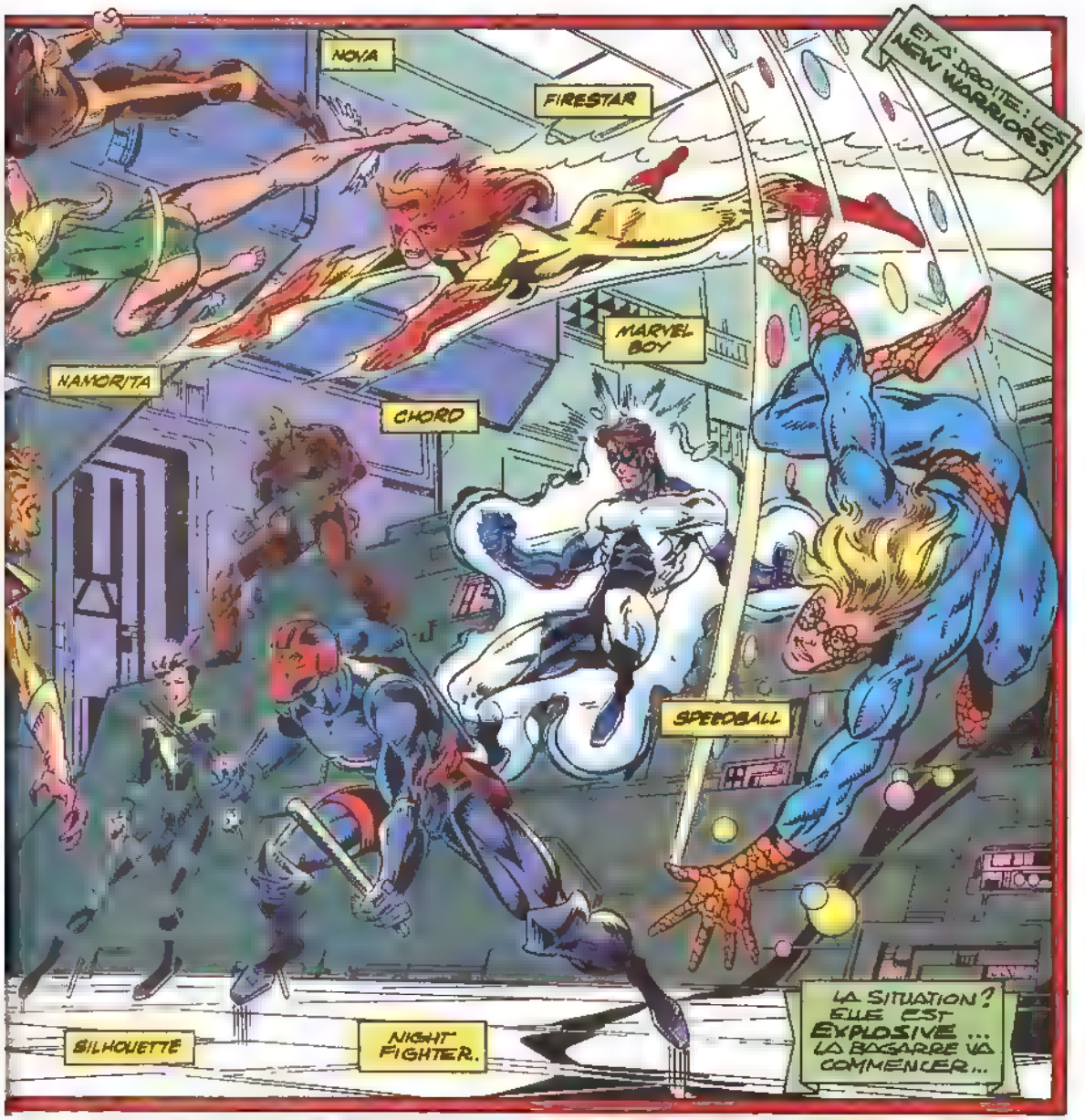
NOVA
FIRESTAR
ET À DROITE : LES NEW WARRIORS.
MARVEL BOY
NAMORITA
CHORO
SPEEDBALL
LA SITUATION ? ELLE EST EXPLOSIVE... LA BAGARRE VA COMMENCER...
SILHOUETTE
NIGHT FIGHTER.

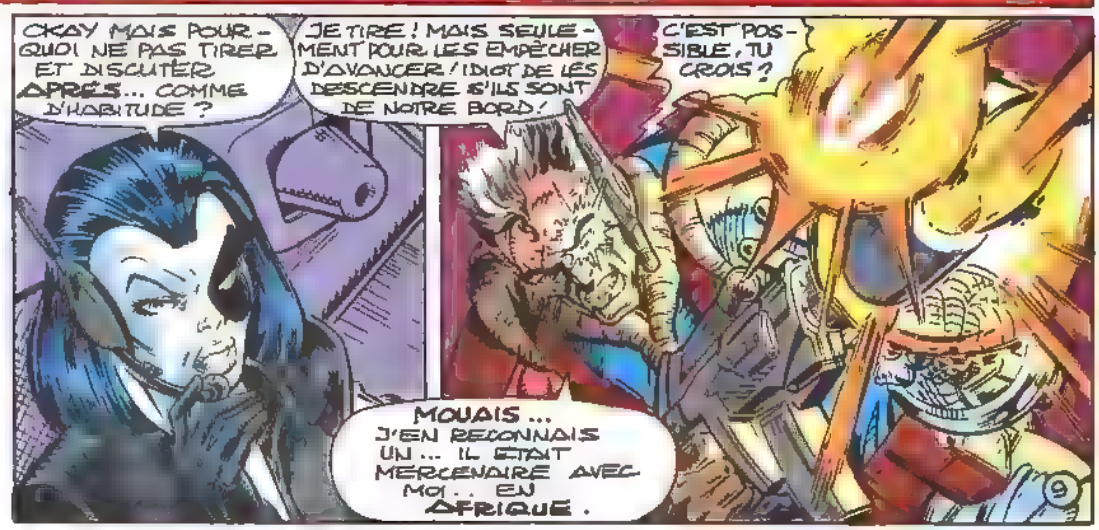
OKAY MAIS POURQUOI NE PAS TIRER ET DISCUTER APRÈS... COMME D'HABITUDE ?
JE TIRE ! MAIS SEULEMENT POUR LES EMPÊCHER D'AVANCER ! IDIOT DE LES DESCENDRE S'ILS SONT DE NOTRE BORD !
C'EST POSSIBLE, TU CROIS ?
MOUAIS... J'EN RECONNAIS UN... IL ÉTAIT MERCENAIRE AVEC MOI... EN AFRIQUE.

NOVA, LA FUSÉE HUMAINE, C'EST BIEN ÇA ?
MON CHAMP EXPLOSIF EST À TOUTE ÉPREUVE !
HEUREUX DE L'APPRENDRE, VIEUX !
ON VA VOIR ÇA !
KTHRUMM
AÏE !
ROCKET ? SAM GUTHRIE ? C'EST MOI... FIRESTAR !
POURQUOI DIABLE NOUS BATTONS-NOUS ?
POURQUOI ? POS ? MSSSS
AÏE !
OCCUPE-TOI D'ELLE ! JE ME CHARGE DE LA BLONDE EN VERT !
AMUSE-TOI BIEN !
OH...OH...! TOI, TU RESTES ICI ! COMPRIS ?

JE M'APPELLE NAMORITA !
DIS DONC, T'ES BEAU COMME UN CAMION ! APPELLE...
CHOD
RRRRR
...QUAND TU VEUX, ON SE FERA UN CINÉ !
CE QUE J'AIME CHEZ UNE FEMME... C'EST SA DOUCEUR !
KPOW
DESOLÉE... NFFF... DE TE DÉCEVOIR...
TU ES BIG BONG ? J'AI ENTENDU PARLER DE TOI.
AH OUI ? TRÈS HONORÉE ! UN CADEAU DE BIENVENUE !
DES BOMBES PSIONIQUES ? ELLES METTENT 4 SECONDES AVANT D'EXPLOSER, NON ?
HEU... OUI...
AAHH !
RETOUR À L'ENVOYEUR !
BOOM

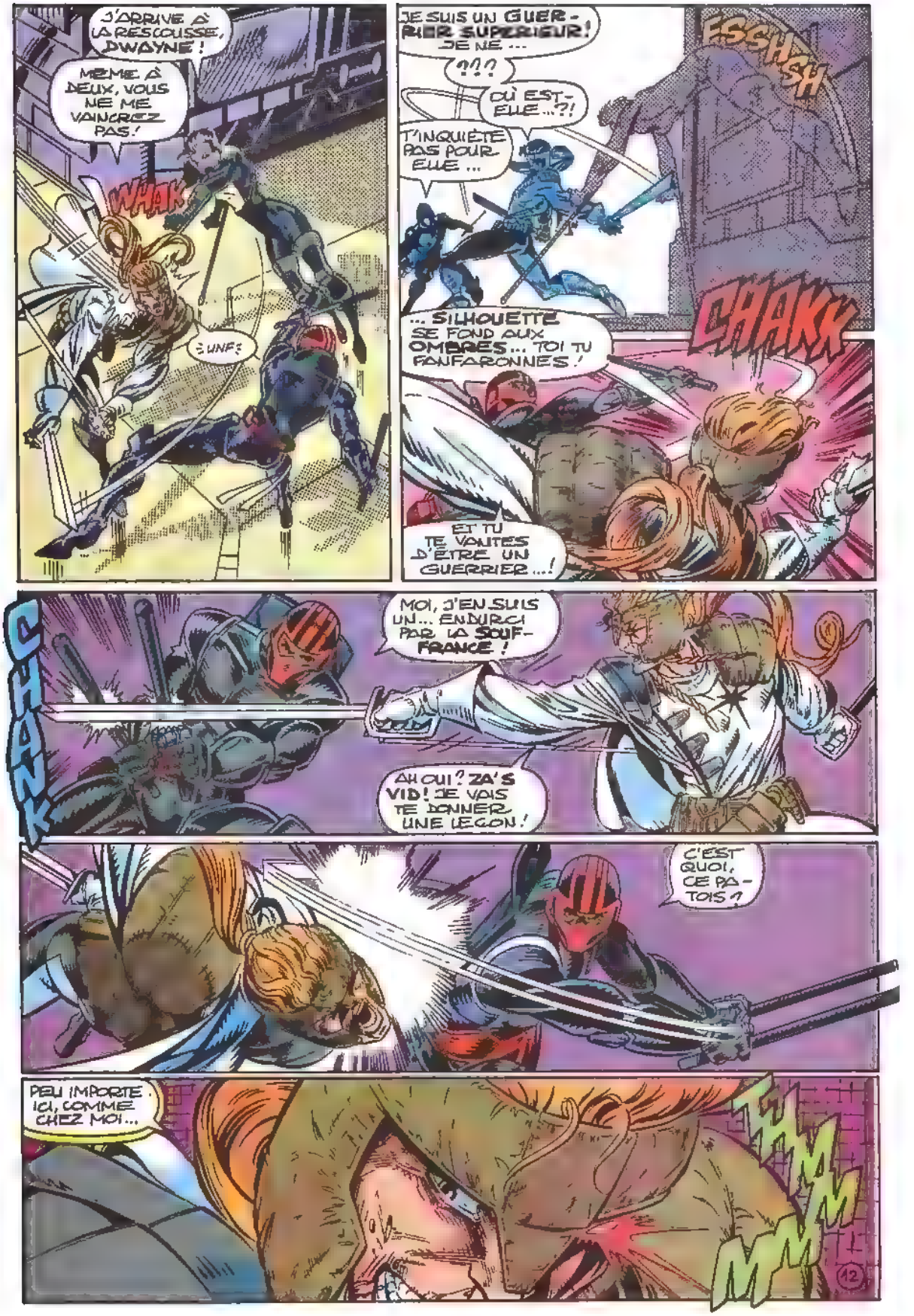
J'ARRIVE À LA RESCOUSSE, DWAYNE !
MÊME À DEUX, VOUS NE ME VAINCREZ PAS !
WHAK
UNF!
JE SUIS UN GUERRIER SUPÉRIEUR ! JE NE ...
?!?
OÙ EST-ELLE ...?!
T'INQUIÈTE PAS POUR ELLE ...
FSSHSH
... SILHOUETTE SE FOND AUX OMBRES ... TOI TU FANFARONNES !
CHAKK
ET TU TE VANTES D'ÊTRE UN GUERRIER ...!
CHANK
MOI, J'EN SUIS UN ... ENDURCI PAR LA SOUFFRANCE !
AH OUI ? ZA'S VID ! JE VAIS TE DONNER UNE LEÇON !
C'EST QUOI, CE PATOIS ?
PEU IMPORTE. ICI, COMME CHEZ MOI ...
THMMM
12

THROUMPOOM
...LES ACTES VALENT PLUS QUE LES MOTS!
TU ES UN NOBLE ADVERSAIRE TA MORT SERA RAPIDE.
HÉ, TOI, LÀ-BAS!
LAISSE-LE TRANQUILLE!
ON COMMENCE À L'APPRÉCIER!
PRENDS ÇA!
IL VOULAIT VRAIMENT LE TUER
NOVA - DERRIÈRE TOI!
QUOI? JE T'ENTENDS PAS...
ATTENTION! DERRIÈRE TOI!
IL A COMPRIS, MAINTENANT!
13

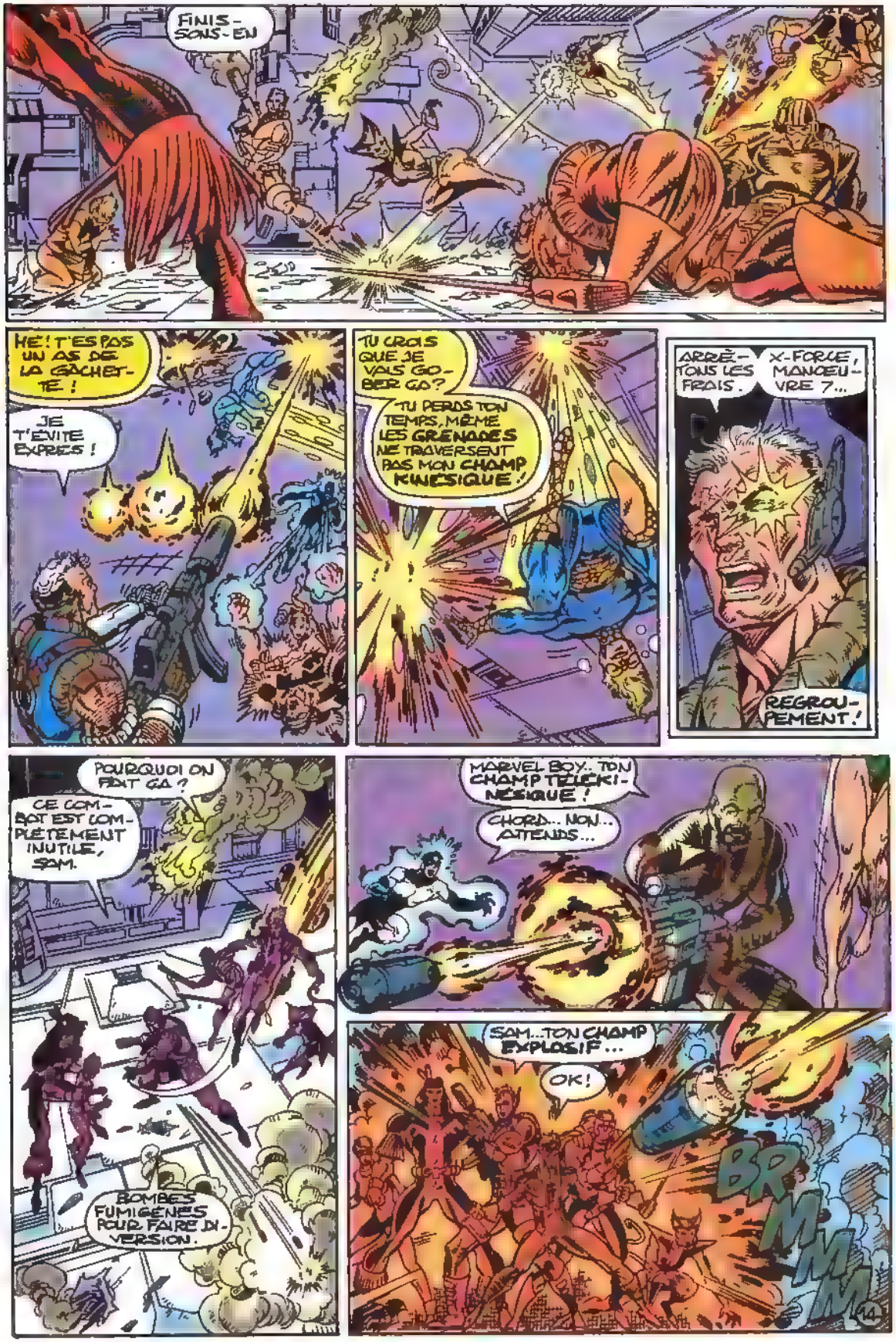
FINIS-SONS-EN
HE! T'ES PAS UN AS DE LA GÂCHETTE!
JE T'ÉVITE EXPRÈS!
TU CROIS QUE JE VAIS GOBER ÇA?
TU PERDS TON TEMPS, MÊME LES GRENADES NE TRAVERSENT PAS MON CHAMP KINÉSIQUE!
ARRÊTONS LES FRAIS.
X-FORCE, MANOEUVRE 7...
REGROUPEMENT!
POURQUOI ON FAIT ÇA?
CE COMBAT EST COMPLÈTEMENT INUTILE, SAM.
BOMBES FUMIGÈNES POUR FAIRE DIVERSION.
MARVEL BOY.. TON CHAMP TÉLÉKINÉSIQUE!
CHORD... NON... ATTENDS...
SAM...TON CHAMP EXPLOSIF...
OK!
BRMMM
14

ARNNN--!
BRRM
TWOOM
PRUMMM
SAM--?
GA VA! J'AI REUSSI!
WHOUA
.. J'AI DEVIE LE MISSILE
EN ETENDANT MON CHAMP VERS L'EXTERIEUR ET NON LE BAS ..
.. COMBIEN DE TEMPS IL PEUT TENIR.. MAIS TOI, MON GARCON?
MARVEL BOY NOUS PROTEGE- JE SAIS...
LE TEMPS QU'IL FAUDRA, CHORD. TU TE SOUVIENS L'AFRIQUE EN 73, CHORD?
ARRETEZ UN PEU, LES VETERANS...
ON VA SE TIRER DESSUS JUSQU'A CE QU'ON SOIT TOUS MORTS?
A PART MOI LES BALLES NE M'ATTEIGNENT PAS...
JE SUIS D'ACCORD AVEC SUPERBOY...
SPEEDBALL! SPEEDBALL! FAUDRA LE REPETER COMBIEN DE FOIS?
NEW WARRIORS, JE VOUS AVAIS DEMANDE DE PROTEGER MES INSTALLATIONS...
... PAS DE LES DETRUIRE!
15

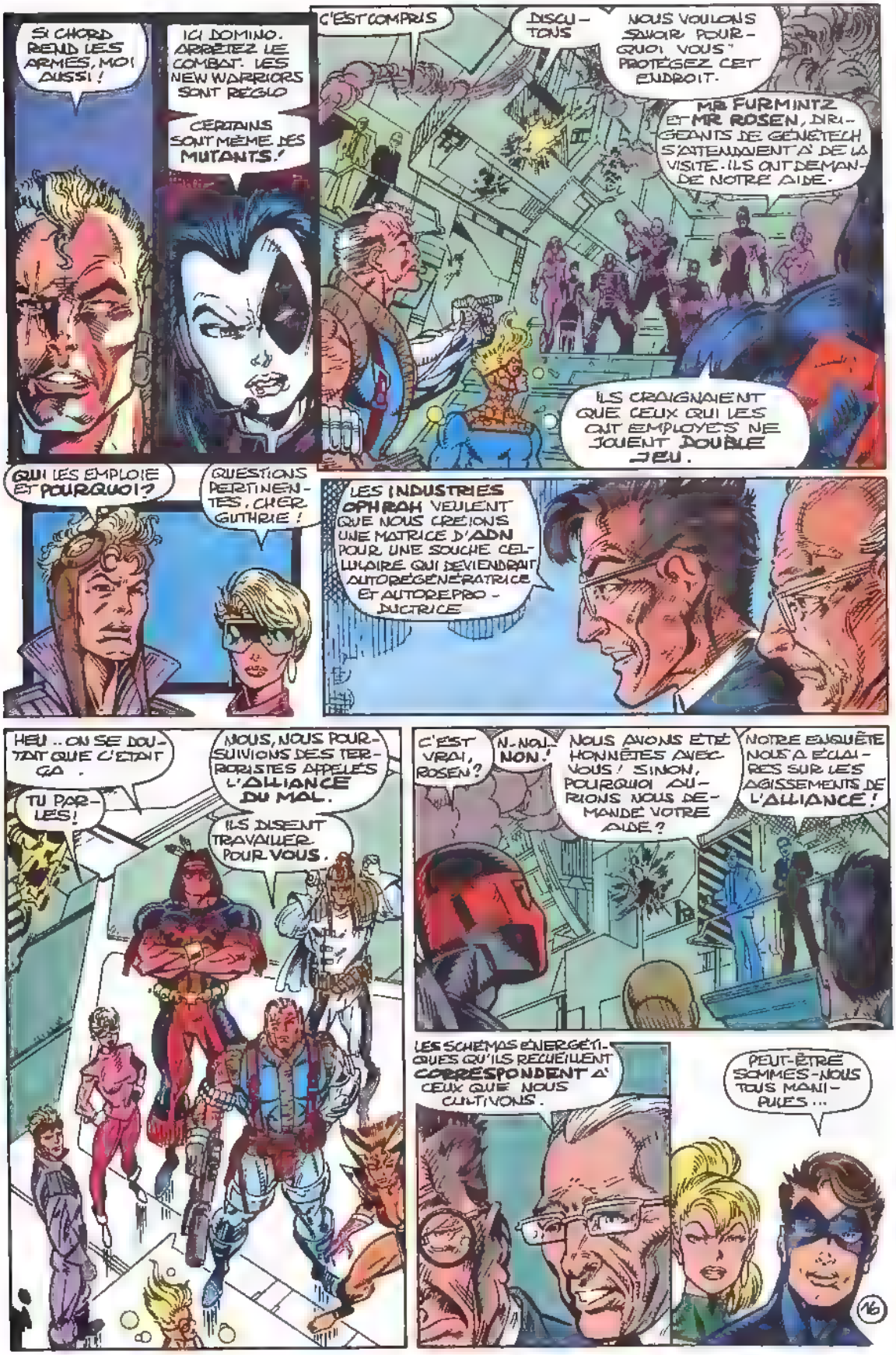
SI CHORD REND LES ARMES, MOI AUSSI !
ICI DOMINO. ARRÊTEZ LE COMBAT. LES NEW WARRIORS SONT REGLO
CERTAINS SONT MÊME DES MUTANTS !
C'EST COMPRIS
DISCUTONS
NOUS VOULONS SAVOIR POURQUOI VOUS PROTÉGEZ CET ENDROIT.
MR FURMINTZ ET MR ROSEN, DIRIGEANTS DE GÉNÉTECH S'ATTENDAIENT À DE LA VISITE. ILS ONT DEMANDÉ NOTRE AIDE.
ILS CRAIGNAIENT QUE CEUX QUI LES ONT EMPLOYÉS NE JOUENT DOUBLE JEU.
QUI LES EMPLOIE ET POURQUOI ?
QUESTIONS PERTINENTES, CHER GUTHRIE !
LES INDUSTRIES OPHRAH VEULENT QUE NOUS CRÉIONS UNE MATRICE D'ADN POUR UNE SOUCHE CELLULAIRE QUI DEVIENDRAIT AUTORÉGÉNÉRATRICE ET AUTOREPRODUCTRICE
HEU .. ON SE DOUTAIT QUE C'ÉTAIT ÇA.
TU PARLES !
NOUS, NOUS POURSUIVONS DES TERRORISTES APPELÉS L'ALLIANCE DU MAL.
ILS DISENT TRAVAILLER POUR VOUS.
C'EST VRAI, ROSEN ?
N-NON ! NON !
NOUS AVONS ÉTÉ HONNÊTES AVEC VOUS ! SINON, POURQUOI AURIONS NOUS DEMANDÉ VOTRE AIDE ?
NOTRE ENQUÊTE NOUS A ÉCLAIRÉS SUR LES AGISSEMENTS DE L'ALLIANCE !
LES SCHÉMAS ÉNERGÉTIQUES QU'ILS RECUEILLENT CORRESPONDENT À CEUX QUE NOUS CULTIVONS.
PEUT-ÊTRE SOMMES-NOUS TOUS MANIPULÉS...
16

POUR LE SAVOIR... RETOURNONS VOIR NOS INFORMATEURS.
L'ALLIANCE...?
ILS VONT REGRETTER D'AVOIR MENTI...
MANHATTAN, AU SIEGE DE IDIC CORPORATION, SOCIETE ECRAN DES FABRICANTS D'ARMES FORMANT L'AIM. (ADVANCED IDEA MECHANICS)...
L'ALLIANCE EST NEUTRALISEE
OUI, SAUF HARNESS ET GLOUTON QUI SONT LIBRES
C'EST LEUR ACTIVITE QUI EST ESSENTIELLE A NOS PLANS.
L'ALLIANCE N'ETAIT UTILE QUE POUR LES PROTEGER. TOUT VA BIEN.
UN CHALET A VAIL, COLORADO...
AUDACIEUSE STRATEGIE.
QUI SEMBLE AVOIR ECHOUE
DEBARRASSER L'ECHIQUIER DE TOUS LES PIONS ETAIT UN PARI RISQUE, MAIS.
MAIS VOUS AIMEZ LE RISQUE, N'EST-CE PAS ?
DE PLUS, LA PARTIE EST LOIN D'ETRE TERMINEE, CHER AMI..

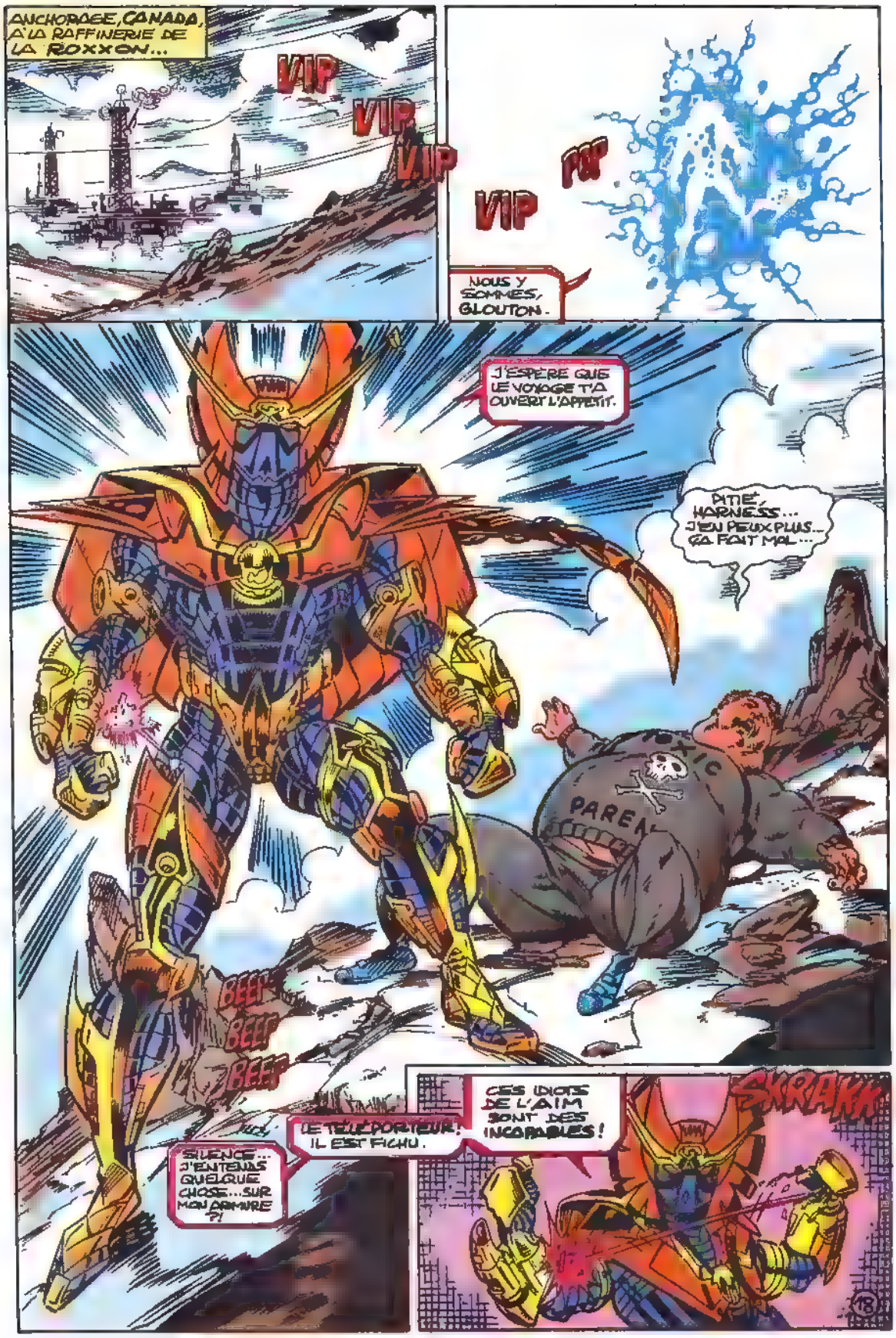
ANCHORAGE, CANADA, À LA RAFFINERIE DE LA ROXXON...
VIP
VIP
VIP
PAF
VIP
NOUS Y SOMMES, GLOUTON.
J'ESPÈRE QUE LE VOYAGE T'A OUVERT L'APPÉTIT.
PITIÉ, HARNESS... J'EN PEUX PLUS... ÇA FAIT MAL...
TOXIC
PARENT
BEEP
BEEP
BEEP
SILENCE... J'ENTENDS QUELQUE CHOSE... SUR MON ARMURE ?!
LE TÉLÉPORTEUR ! IL EST FICHU.
CES IDIOTS DE L'AIM SONT DES INCURABLES !
SKRAK
18

IL VA FALLOIR MARCHER, GLOUTON.
NON. JE NE PEUX... .. PLUS EN ABSORBER.
ARRÊTE DE PLEURNICHER. N'OUBLIE PAS.
TOXIC PARENT
... TU AS UN POUVOIR, MAIS MOI AUSSI!
SHYMM
JE TROUVE L'ÉNERGIE, ET TOI, TU L'ABSORBES.
ALORS VAS-Y, MANGE!
PARENTS
FZEECHAK
ALLEZ, MANGE! MANGE TOUT!
AAARGHH!
EH BEN, C'ÉTAIT PAS SI TERRIBLE!
TU AS TOUT MANGÉ. C'EST BIEN.
MFF
MFF
MFF
DEBOUT! IL FAUT PARTIR D'ICI, MAINTENANT...
19

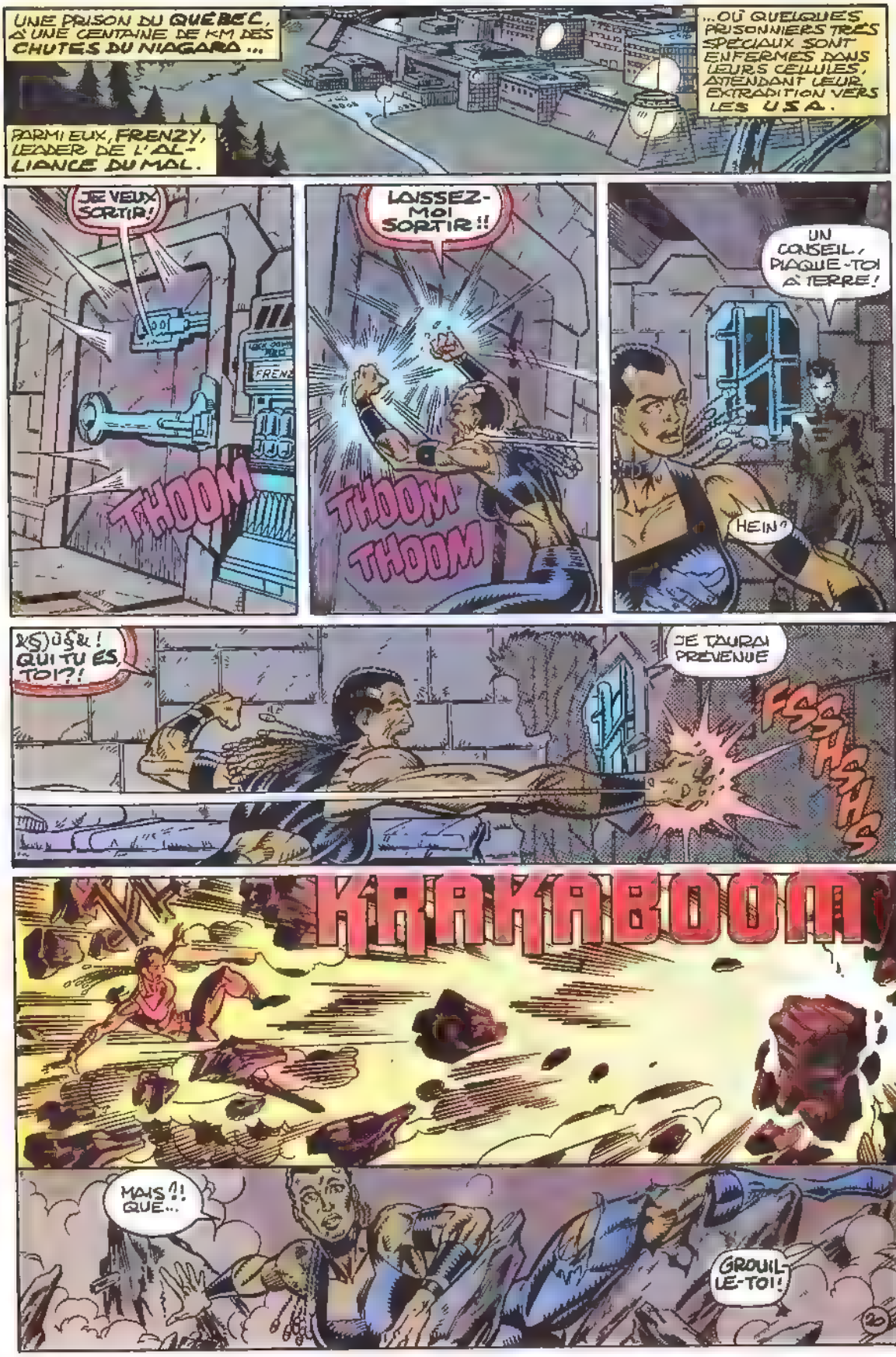
UNE PRISON DU QUÉBEC, À UNE CENTAINE DE KM DES CHUTES DU NIAGARA...
...OÙ QUELQUES PRISONNIERS TRÈS SPÉCIAUX SONT ENFERMÉS DANS LEURS CELLULES, ATTENDANT LEUR EXTRADITION VERS LES USA.
PARMI EUX, FRENZY, LEADER DE L'ALLIANCE DU MAL.
JE VEUX SORTIR!
THOOM
LAISSEZ-MOI SORTIR!!
THOOM-THOOM
UN CONSEIL, PLAQUE-TOI À TERRE!
HEIN?
&(S)ù$&! QUI TU ES, TOI?!
JE TAURAI PRÉVENUE
FSSHSHS
KAKABOOM
MAIS?! QUE...
GROUILLE-TOI!
20

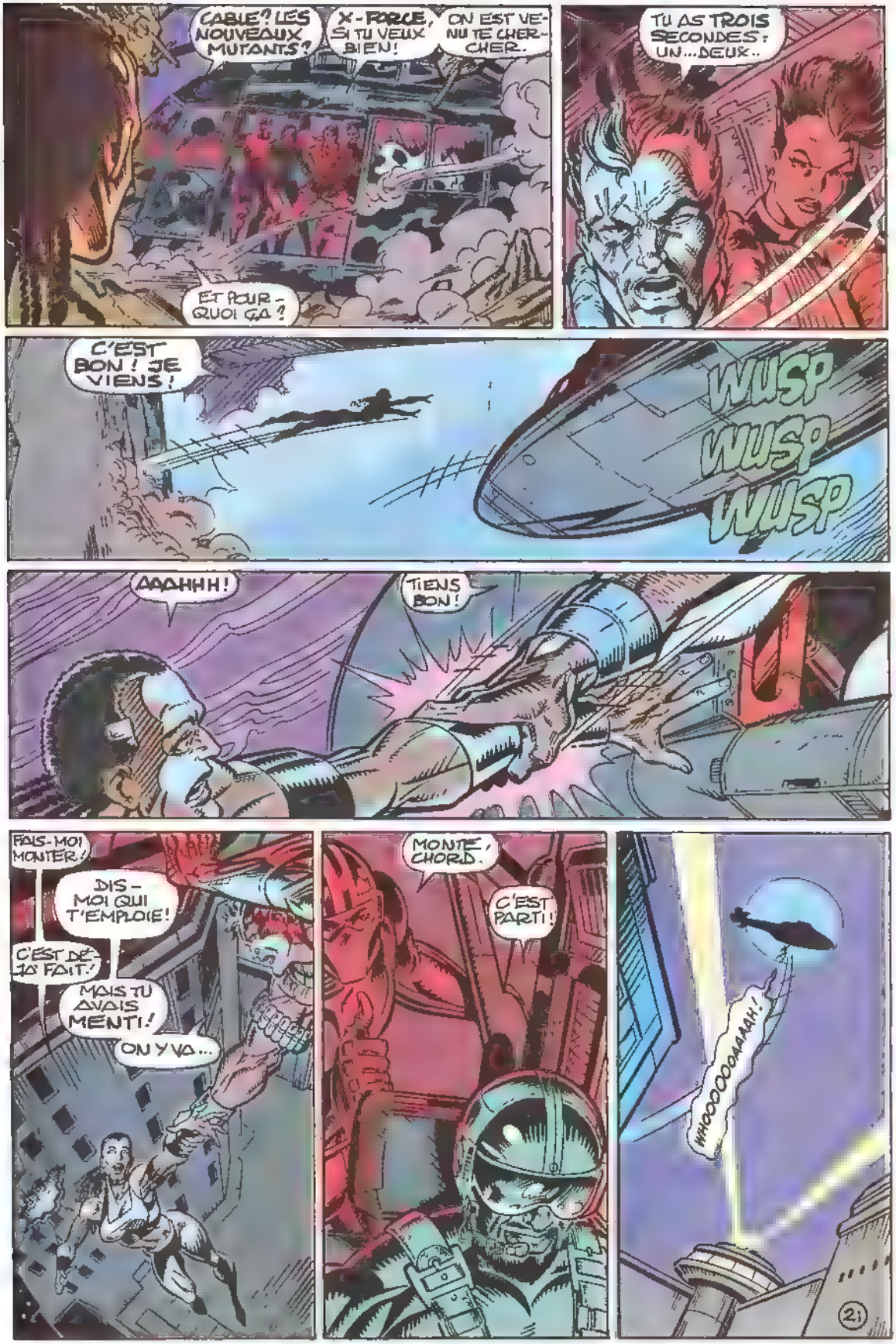
CABLE? LES NOUVEAUX MUTANTS?
X-FORCE, SI TU VEUX BIEN!
ON EST VENU TE CHERCHER.
ET POUR QUOI GA?
TU AS TROIS SECONDES: UN... DEUX..
C'EST BON! JE VIENS!
WUSP WUSP WUSP
AAAHHH!
TIENS BON!
FAIS-MOI MONTER!
DIS-MOI QUI T'EMPLOIE!
C'EST DE JO FOIT.
MAIS TU AVAIS MENTI!
ON Y VA...
MONTE, CHORD.
C'EST PARTI!
WHOOOOOOAAAAH!
21

LE MOIS PROCHAIN OBJECTIF : L'ILE DE MUIR !

EXCALIBUR: LE RETOUR D'ALAN DAVIS!

C'est vrai, et votre courrier en témoigne, depuis quelque temps, Excalibur, ce n'est plus ce que c'était. Série culte pendant quelques mois sous les plumes magistrales de Claremont et Alan Davis, elle remportait tous vos suffrages. Excalibur était une série neuve, un peu loufoque mais qui apportait un petit vent frais, venu d'Angleterre, sur l'Univers Marvel. Puis, il y a eu une traversée du désert mais vous vous êtes accrochés, et nous aussi, parce qu'Excalibur a toujours conservé ce petit "je-ne-sais-quoi" qui la distingue des autres séries.

Votre patience va être récompensée: le mois prochain verra le grand retour d'Alan Davis au dessin mais aussi au scénario. Fini les éléments d'intrigue laissés en suspens, fini aussi les scénarios embrouillés; Alan Davis est bien décidé à renouer les fils conducteurs de l'histoire. Il a déjà préparé toute une série d'épisodes qui devraient faire la lumière sur les rapports complexes unissant Captain Britain à ses divers alter-egos interdimensionnels mais aussi permettre à Alan Davis de mettre tour à tour les différents membres d'Excalibur en vedette. Le mois prochain, donc, ne ratez pas le long article que nous consacrerons au nouveau souffle d'Excalibur et le fracassant retour de Gatecrasher et sa bande de Technets...

BULLETIN D'ABONNEMENT

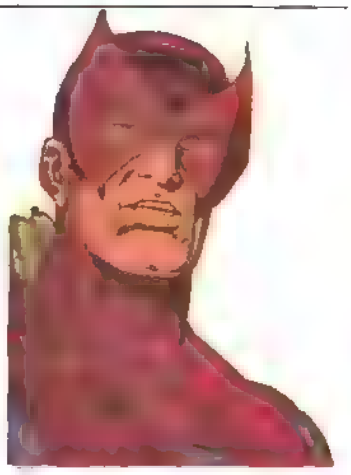

Pour ne pas manquer un seul numéro et être sûr d'avoir une collection complète,

ABONNEZ-VOUS !

Vous aurez 12 numéros pour le prix de 11, avec le port gratuit pour la France.
Votre abonnement partira du mois suivant la réception du bulletin d'abonnement. Retournez le bon ci-dessous (ou sa photocopie), accompagné de votre règlement à:

SEMIC FRANCE
6 rue Emile-Zola - 69288 LYON CEDEX 02

3990 ☐ STRANGE au prix de **198** F au lieu de 216 F (étranger **231** F)
3992 ☐ TITANS au prix de **176** F au lieu de 192 F (étranger **209** F)
3988 ☐ NOVA au prix de **154** F au lieu de 168 F (étranger **180** F)
3996 ☐ SPECIAL STRANGE au prix de **99** F au lieu de 108 F (étranger **116** F)
(6 numéros)

Je joins à ma commande:
☐ chèque bancaire
☐ chèque postal CCP 424-87 E LYON
☐ mandat-lettre ou carte
☐ mandat international

NOM: .....
Prénom: ..... Né(e) le: .....
Adresse: n. ..... Rue .....
.....
Code postal: ..... Ville: .....
.....

LA FRANCE
Le siècle de Louis XIV

LES TRAITÉS DE WESTPHALIE DE 1648 ATTRIBUENT À LA FRANCE, L'ALSACE (SAUF STRASBOURG) AINSI QUE DES DROITS SUR LE RHIN AUX DÉPENS DU SAINT EMPIRE...

1

MAIS LE CONFLIT AVEC L'ESPAGNE CONTINUE GRÉVANT LE ROYAUME D'IMPÔTS ET DE CHARGES QUI PROVOQUE LA NAISSANCE D'UNE OPPOSITION AU CARDINAL MINISTRE, CONSIDÉRÉ COMME ÉTRANGER, ET MAL VU PAR L'OPINION

LA NOBLESSE EN PROFITE POUR RALLIER LES CLASSES MOYENNES MÉCONTENTES. UN CONFLIT ENTRE MAZARIN ET LE PARLEMENT DE PARIS MET LE FEU AUX POUDRES

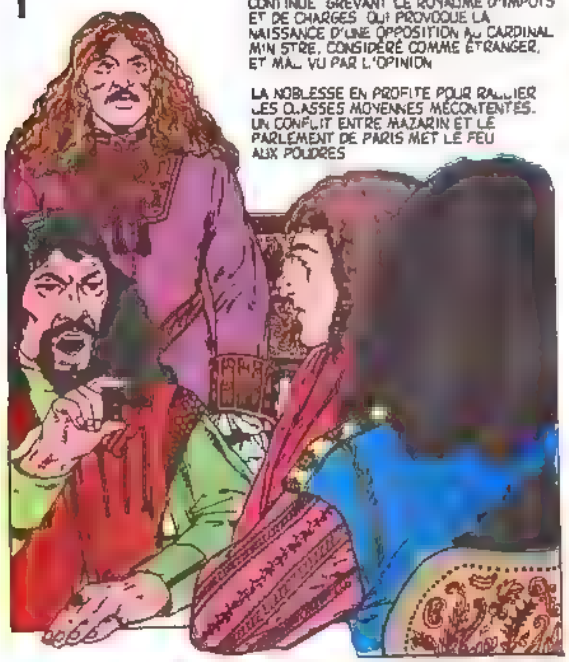

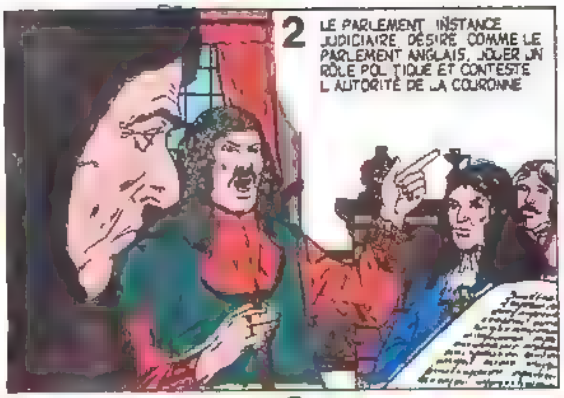

2

LE PARLEMENT INSTANCE JUDICIAIRE DÉSIRE COMME LE PARLEMENT ANGLAIS, JOUER UN RÔLE POLITIQUE ET CONTESTE L'AUTORITÉ DE LA COURONNE

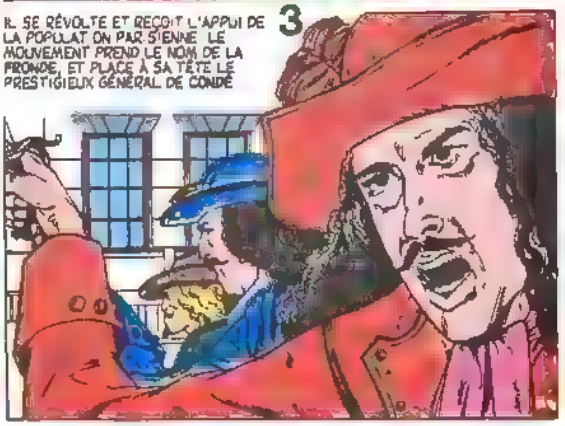

3

IL SE RÉVOLTE ET REÇOIT L'APPUI DE LA POPULATION PARISIENNE. LE MOUVEMENT PREND LE NOM DE LA FRONDE, ET PLACE À SA TÊTE LE PRESTIGIEUX GÉNÉRAL DE CONDÉ

4

CONDÉ SE REND MAÎTRE DE PARIS POUR UN TEMPS ; DE LEUR CÔTÉ, LA RÉGENTE ET MAZARIN, EN RAISON DU CONFLIT AVEC L'ESPAGNE, NE DISPOSENT PAS DE TROUPES SUFFISANTES

5

POUR GAGNER DU TEMPS, LE MINISTRE DOIT CÉDER À CERTAINES EXIGENCES DES REBELLES LASSÉS D'AILLEURS PAR L'AUTORITARISME DE CONDÉ

6

LORSQUE, EN 1652, LE GÉNÉRAL DE TURENNE, UN MOMENT SOLIDAIRE DES FRONDEURS SE PRONONCE EN FAVEUR DU POUVOIR, LOUIS XIV, LA RÉGENTE ET MAZARIN RENTRENT TRIOMPHALEMENT À PARIS. LA NOBLESSE, QUI A FERMEMENT SOUTENU LA RÉBELLION, SORT AMOINDRIE DE LA DÉFAITE ET LA CAPITALE PERD LE DROIT DE DÉSIGNER SES PROPRES AUTORITÉS MUNICIPALES

EN 1659, LA FRANCE SIGNE AVEC L'ESPAGNE LA PAIX DES PYRÉNÉES QUI LUI DONNE LE ROUSSILLON ET UNE PARTIE DES PAYS-BAS ESPAGNOLS (BELGIQUE)

1

2

C'EST LE DERNIER TRIOMPHE DE MAZARIN, QUI MEURT EN 1661

3

ÂGÉ ALORS DE 23 ANS, LOUIS XIV, À LA DIFFÉRENCE DE SON PÈRE, DÉCIDE DE GOUVERNER SEUL ET DE MANIÈRE RÉSOLUMENT ABSOLUTISTE.

... SON ATTITUDE TROUVE SA MEILLEURE JUSTIFICATION DANS L'OUVRAGE DE L'ÉVÊQUE BOSSUET : « POLITIQUE TIRÉE DES PAROLES DE LA SAINTE ÉCRITURE ».

4

BOSSUET, PRÉCEPTEUR DU FILS DU ROI, AFFIRME QUE LA MONARCHIE DOIT ÊTRE « DE DROIT DIVIN », EST LE SYSTÈME DE GOUVERNEMENT LE MEILLEUR ET LE PLUS EFFICACE ; QUE LE ROI N'EST RESPONSABLE DE SES ACTES QUE DEVANT DIEU ET QUE SA PERSONNE EST SACRÉE

5

ÉVITANT D'EXERCER, COMME RICHELIEU ET MAZARIN, TOUTES LES CHARGES DU POUVOIR, LOUIS XIV RÉPARTIT LES TÂCHES ENTRE PLUSIEURS MINISTRES

6

SON CABINET NE MANQUE PAS DE FORTES PERSONNALITÉS, COMME COLBERT ET LOUVOIS, MAIS CEUX-CI DOIVENT SOUMETTRE LEURS DÉCISIONS À L'APPROBATION DU ROI

7

COLBERT S'OCCUPE SUCCESSIVEMENT DE PLUSIEURS MINISTÈRES SE CONSACRANT SURTOUT À L'ÉCONOMIE. QU'IL ORGANISE SELON LES RÈGLES DU MERCANTILISME, À L'HONNEUR DANS L'EUROPE DE L'ÉPOQUE.

À SUIVRE ...

Extrait de "Histoire de l'humanité" - © 1981, Daniel Mallo - Editorial Palsa S.A., Mexico - © 1982, Edito-Service S.A. Genève, pour l'édition française. L'oeuvre intégrale est parue au Cercle du Bibliophile à Evreux. Documentation sur demande.

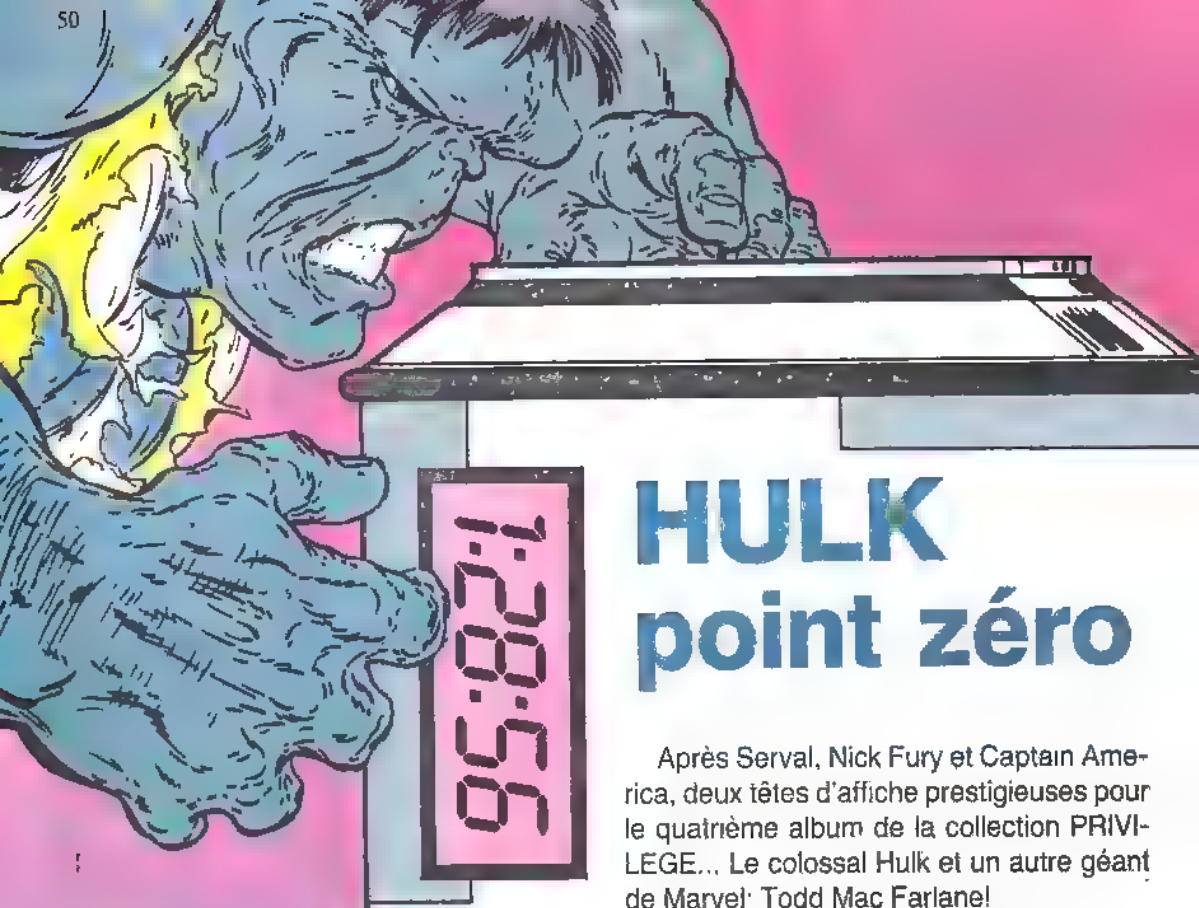

HULK point zéro

Après Serval, Nick Fury et Captain America, deux têtes d'affiche prestigieuses pour le quatrième album de la collection PRIVILEGE... Le colossal Hulk et un autre géant de Marvel: Todd Mac Farlane!

Tout commence par l'explosion de la base militaire gamma. Clay Quatermain, agent du SHIELD que sa conscience tourmente, se lance avec Bruce Banner et son fidèle compagnon Rick Jones, à la recherche des 5000 bombes gamma que détient le gouvernement américain. La bombe gamma, c'est l'arme terrible qu'a conçue le physicien Bruce Banner et qui est à l'origine de sa monstrueuse transformation en Hulk. Clay, Rick et Bruce jugent inacceptable le danger que les militaires font courir à la population civile et décident de braver l'autorité pour découvrir où les bombes sont cachées et les neutraliser.

Mais il leur faudra aussi déjouer les plans machiavéliques du Leader, ennemi de toujours de Hulk, qui lui aussi convoite l'arme fatale. Il lancera contre eux Roc et Rédempteur mais aussi Zombie, victime d'une atroce mutation due à des radiations gamma. Pour se venger de Hulk, le Leader n'hésitera pas à prendre toute une ville en otage. Bruce Banner est prêt à tous les sacrifices pour apaiser le sentiment de culpabilité qu'il éprouve d'avoir créé la bombe, mais qu'en sera-t-il de son alter ego gris?

L'incroyable Hulk acceptera-t-il d'aider à désamorcer la menace qui pèse sur l'humanité? Un seul moyen pour le savoir ..

Commandez dès maintenant HULK: POINT ZERO, qui ne sera vendu qu'en souscription...!

Collection Privilège

HULK
POINT ZERO !

REUNIS EN UN SEUL VOLUME DE 176 PAGES
7 EPISODES ET LEUR COUVERTURE ORIGINALE
REALISES PAR

PETER DAVID & TODD Mc FARLANE

EN VENTE UNIQUEMENT PAR SOUSCRIPTION !

ALBUM COUVERTURE SOUPLE
FORMAT

A DECOUPER OU A PHOTOCOPIER

BON DE COMMANDE 7860/926

Prix unitaire: 90 F
Frais d'envoi: 1 alb.: 15F - 2 alb.: 20F - 3 alb.: GRATUIT

	Quantité	Prix
JE COMMANDE	.....	..... F
	frais d'envoi	..... F
	TOTAL	..... F

NOM:
Prénom:
Né(e) le:
Adresse:

Localité:
Code postal:

Je joins à ma commande:
☐ chèque bancaire
☐ chèque postal C.C.P. 424-87 E Lyon
☐ mandat-lettre ou carte

A retourner à: SEMIC FRANCE 6 rue Emile-Zola 69288 LYON Cedex 02
ATTENTION: CET ALBUM NE SERA PAS VENDU DANS LE COMMERCE
IL VOUS SERA EXPEDIE FIN JUIN

Stan Lee PRESENTE

LES VENGEURS DE LA COTE OUEST ™

61ème EPISODE

ROY ET DANN THOMAS : Scénario • DAVID ROSS (pl. 1 à 9) TOM MORGAN (pl. 10 à 22) : Crayonnés
BULANADI, IVY ET HUDSON : Encrage • BOB SHAREN : Couleurs •

Copyright © 1991 Marvel Entertainment Group Inc © 1992 SEMIC FRANCE Tous droits réservés. LES VENGEURS DE LA COTE OUEST™ et tous les personnages de ce numéro sont la propriété du Marvel Entertainment Group Inc. et cette publication est sous licence du Marvel Entertainment Group Inc.

WONDER MAN ...
ATTENTION À JANET ...
T'INQUIÈTE PAS. J'AI PAS LES BOTTES MAGNÉTISÉES D'IRON MAN ...
MAIS JE RÉUSSIRAI BIEN À EMPÊCHER LA GUÊPE DE S'ENVOLER !
HEUREUSEMENT QUE TU ES LÀ, SIMON !
TU NE POURRAIS PAS UTILISER TES RAYONS RÉPULSEURS ?
JE RISQUERAIS DE LUI FAIRE MAL
ET PYM N'UTILISERA PAS NON PLUS SES PARTICULES POUR RÉDUIRE SA TAILLE,
TIGRA ! SI TU ESSAYAIS DE LE CALMER EN RONRONNANT DANS ... ... SES BRAS !
HEIN ?! TU PLAISANTES ...
ELLE A PEUT-ÊTRE RAISON ...
SI TU LE DIS, WANDA, PEUT-ÊTRE ...
MERCI DE TE DÉVOUER, TIGRA !
J'AI DIT PEUT-ÊTREEEEEEEEEEEEEEE
IL M'A ATTRAPÉE ET ... MAINTENANT ...
... LES GARS ?
NNRRRNN
FAIS COMME ON T'A DIT ! RONRONNE !

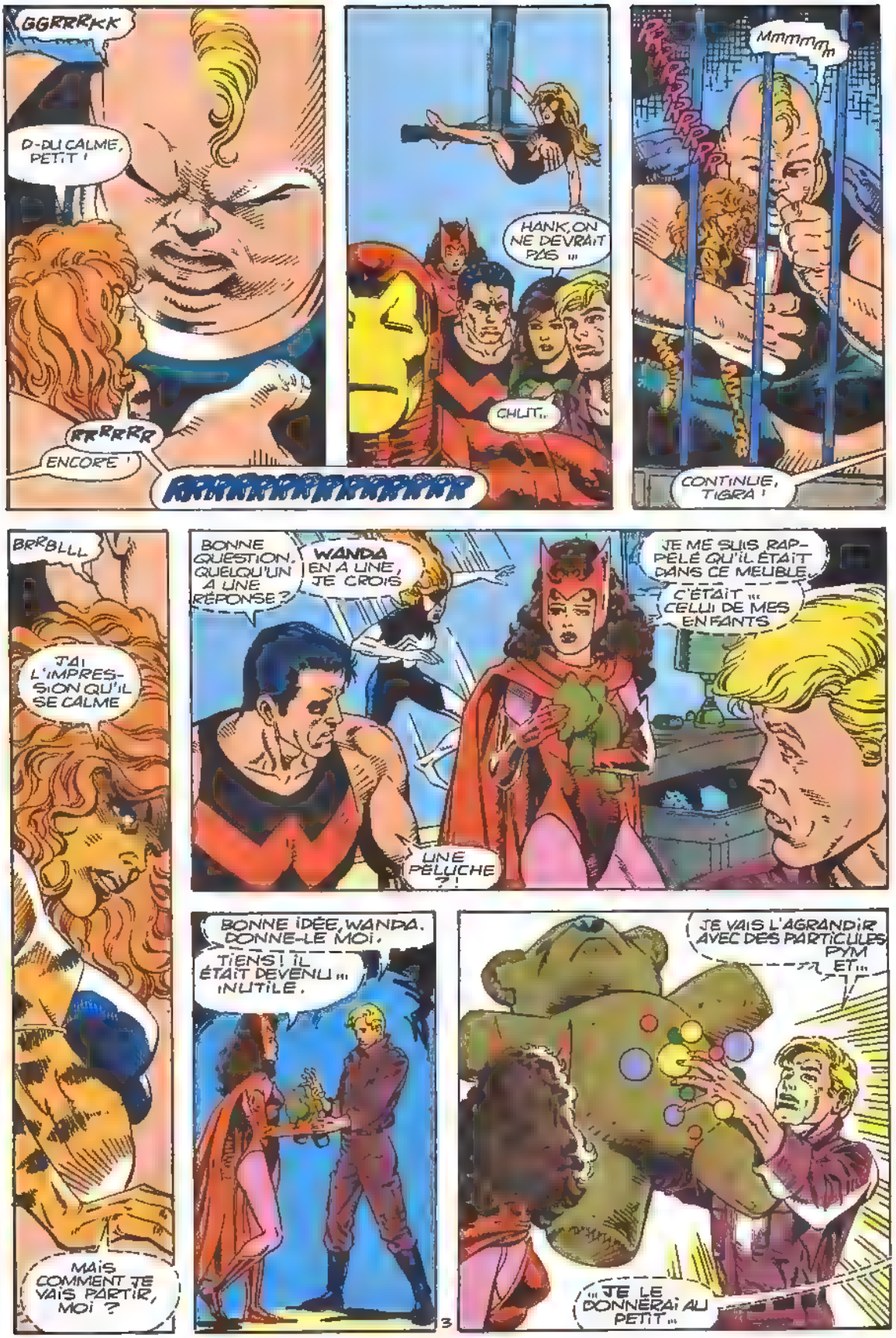
GGRRRKK
D-DU CALME, PETIT !
RRRRRR
ENCORE !
RRRRRRRRRRRRRRR
HANK, ON NE DEVRAIT PAS ...
CHUT...
RRRRRRRRRRRR
Mmmmmm
CONTINUE, TIGRA !
BRRBLLL
J'AI L'IMPRESSION QU'IL SE CALME
MAIS COMMENT JE VAIS PARTIR, MOI ?
BONNE QUESTION. QUELQU'UN A UNE RÉPONSE ?
WANDA EN A UNE, JE CROIS
UNE PELUCHE ?!
JE ME SUIS RAPPELÉ QU'IL ÉTAIT DANS CE MEUBLE.
C'ÉTAIT ... CELUI DE MES ENFANTS
BONNE IDÉE, WANDA. DONNE-LE MOI.
TIENS ! IL ÉTAIT DEVENU ... INUTILE.
JE VAIS L'AGRANDIR AVEC DES PARTICULES PYM ET...
... JE LE DONNERAI AU PETIT ...

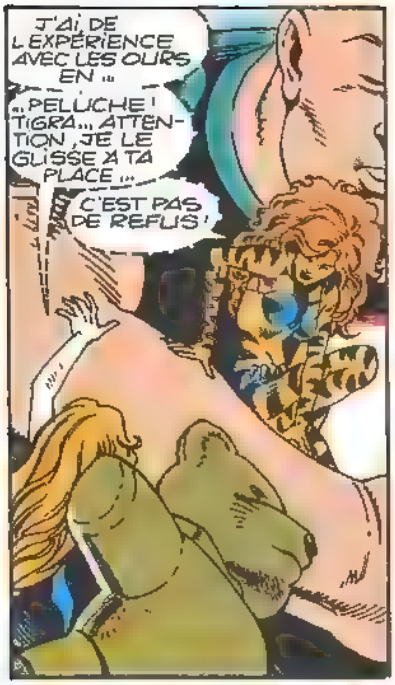
J'AI DE L'EXPÉRIENCE AVEC LES OURS EN...
...PELUCHE ! TIGRA... ATTENTION, JE LE GLISSE À TA PLACE...
C'EST PAS DE REFUS !

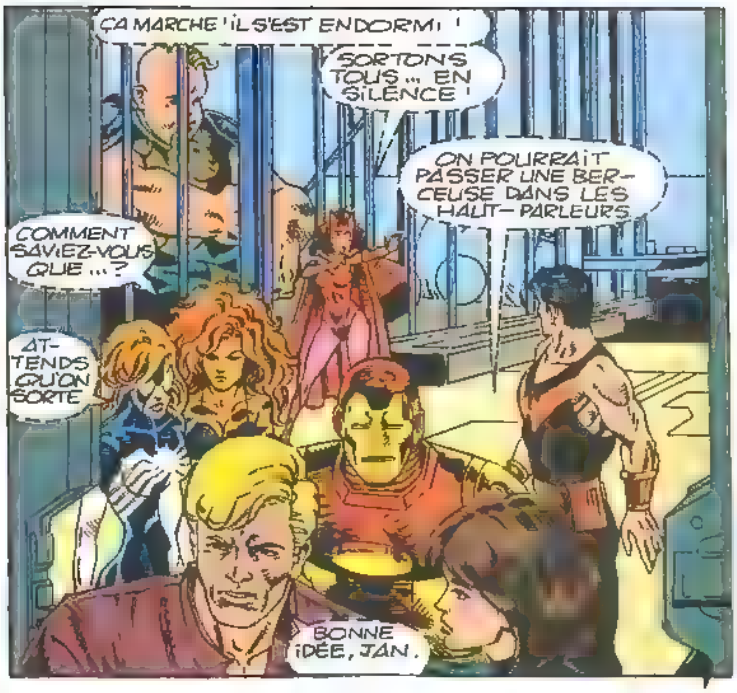
ÇA MARCHE ! IL S'EST ENDORMI !
SORTONS TOUS... EN SILENCE !
ON POURRAIT PASSER UNE BERCEUSE DANS LES HAUT-PARLEURS
COMMENT SAVIEZ-VOUS QUE...?
ATTENDS QU'ON SORTE
BONNE IDÉE, JAN.

ALORS... DIS-MOI COMMENT WANDA ET TOI SAVIEZ QU'IL NE ME RÉDUIRAIT PAS EN BOUILLIE ?
EN FAIT... NOUS N'EN N'ÉTIONS PAS SÛRES.
QUOI ?!

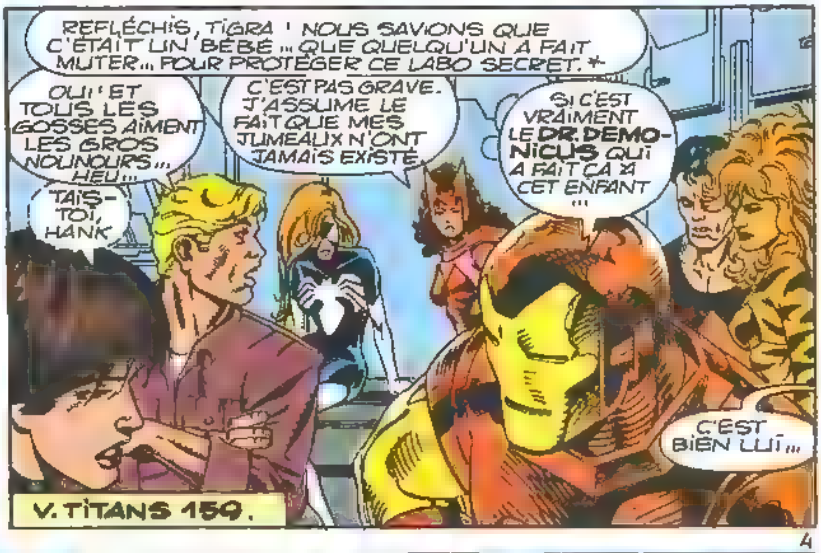
RÉFLÉCHIS, TIGRA ! NOUS SAVIONS QUE C'ÉTAIT UN BÉBÉ... QUE QUELQU'UN A FAIT MUTER... POUR PROTÉGER CE LABO SECRET. +
OUI ! ET TOUS LES GOSSES AIMENT LES GROS NOUNOURS... HEU...
C'EST PAS GRAVE. J'ASSUME LE FAIT QUE MES JUMEAUX N'ONT JAMAIS EXISTÉ
SI C'EST VRAIMENT LE DR. DEMONICUS QUI A FAIT ÇA À CET ENFANT...
TAIS-TOI, HANK
C'EST BIEN LUI...
V. TITANS 159.

4

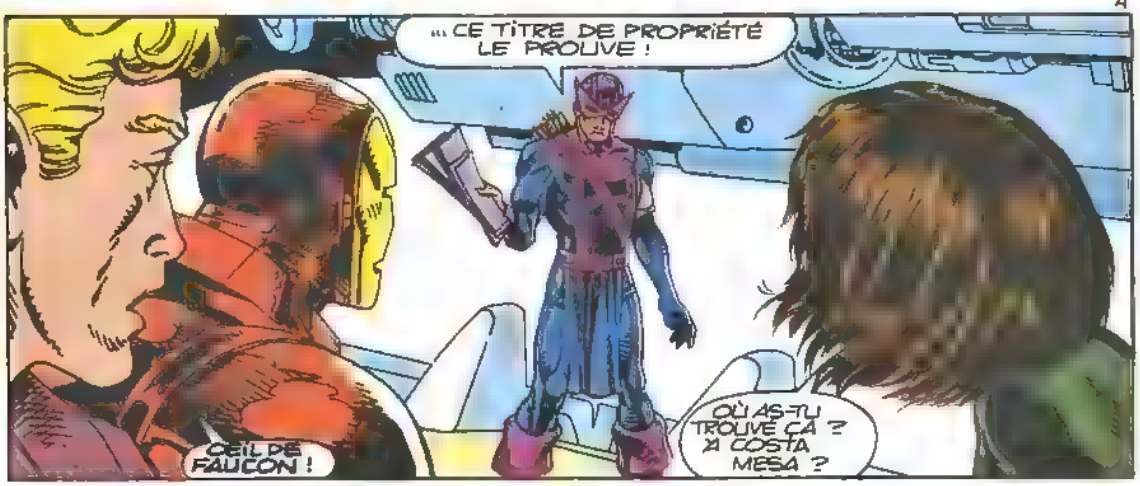
...CE TITRE DE PROPRIÉTÉ LE PROUVE !
OÙ AS-TU TROUVÉ ÇA ? À COSTA MESA ?
OEIL DE FAUCON !

OUI ! C'EST PAS ŒIL DE FALCON MAIS ŒIL DE LYNX QU'IL FAUDRAIT M'APPELER !
IL Y A AUSSI CES PHOTOS ...
D'APRÈS CES PAPIERS, LE MUSÉE AU-DESSUS DU LABO APPARTIENT À UN CERTAIN Dr DOUGLAS BIRELY.
ALIAS Dr DEMONICUS !
BIRELY EST GÉNÉTICIEN ! IL UTILISAIT UNE CHOSE APPELÉE LA PIERRE DE VIE POUR TRANSFORMER DES ANIMAUX EN VÉRITABLES KING-KONGS !*
MAIS IL N'AVAIT JAMAIS EXPÉRIMENTÉ SUR DES ÊTRES HUMAINS
IL Y A UN DÉBUT À TOUT... MALHEUREUSEMENT !
* NOVA 101 À 104
TOUT ÇA COLLE AVEC LES APPAREILS QUE NOUS AVONS RAPPORTÉS DU LABO.
OH ?
OUI. ET D'APRÈS MOI, CES MACHINES VIENNENT DU JAPON ET D'AUSTRALIE.
NOUS SAVONS QUE DEMONICUS OPÈRE DANS LE PACIFIQUE.
TU ES CERTAIN DE ÇA IRON MAN ?
LEUR MARQUE DE FABRIQUE A ÉTÉ EFFACÉE.
FAIS-MOI CONFIANCE.
TONY STARK M'A BEAUCOUP APPRIS.
CLINT... TU PARLAIS DE PHOTOS.
QUE DISENT-ELLES ?
AH ! QUAND MÊME !!!
IL Y EN A DE TOKYO ET DE L'OPÉRA DE SYDNEY, EN AUSTRALIE.
ÇA CONFIRME CE QUE DISAIT IRON MAN.

ÇA PARAÎT TROP FACILE. TOUTES CES PRELVÉS LAISSÉES EN ÉVIDENCE.
JE SAIS... MAIS C'EST NOTRE SEULE PISTE.
IL VA FALLOIR PRENDRE DES DÉCISIONS, OR NOUS N'AVONS PAS ENCORE ÉLU DE PRÉSIDENT.
JE PROPOSE IRON MAN, NOTRE DERNIÈRE RECRUE.
SI VOUS ÊTES TOUS D'ACCORD.
WANDA... TOI, WONDER MAN ET LE DR PYM, VOUS ENQUÊTEREZ "
"EN AUSTRALIE. TIGRA, JAN ET MOI, AU JAPON.
CUNT RESTERA ICI.
SI TU VEUX BIEN, JE PRÉFÈRE VENIR AVEC VOUS.
BIEN
PARFAIT.
DÉSOLÉ... JE NE SUIS PAS D'ACCORD.
JE SAIS QUE TU T'ES DISPUTÉ AVEC WANDA, SIMON...
MAIS N'OUBLIE PAS QUE TU ES UN PROFESSIONNEL.
PROUVE-LE.
POUR UN NOUVEAU VENU, IL EST VENU, IL EST DRÔLEMENT AUTORITAIRE.
NOUVEAU? AH... OUI!
JE VOULAIS PROTESTER POUR MON AFFECTATION...
... MAIS VU L'AMBIANCE...
... JE FERAI CE QU'ON ME DIT!

GGRRRGGL...
BON... JE VAIS Y ALLER... QU'EST-CE QUE TU FAIS, ŒIL DE FAUCON ?!
JE MONTRE LES PHOTOS AU GOSSE ...
AUCUNE RÉACTION.
C'EST NORMAL ! CE N'EST QU'UN BÉBÉ!
OUI, C'ÉTAIT IDIOT. AU FAIT... POURQUOI AS-TU QUITTÉ DENVER ?
EH BIEN ...
J'AIMERAIS EN APPRENDRE DAVANTAGE SUR TOI
MAIS IL ME SEMBLE QUE TU ES MARIÉ !
LÉGALEMENT SÉPARÉ.
DE PLUS, IL NE S'AGISSAIT PAS D'UNE DEMANDE EN MARIAGE !
HEU EH BIEN ALORS...
BRRIINNG
LE TÉLÉPHONE !
C'EST TOUJOURS COMME ÇA ... JE SUIS AVEC UNE ROUSSE EXPLOSIVE ...
... ET UN CHARMANT BAMBIN ... ET IL FAUT QU'ON ME DÉRANGE !
HANK PYM ? DÉSOLÉ, IL EST ABSENT.
QUI ? DR JENNIE FALK ? HEU...
... DE U.C.L.A. ? NON, IL N'A PAS PARLÉ D'UN DÎNER.
JE LUI DIRAI DE VOUS RAPPELER. BYE.
TITANS 126.
ON DIRAIT QUE HANK ET JAN, C'EST DE L'HISTOIRE ANCIENNE.
QUI AURAIT CRU ÇA ...
BRRRIIINNG
QUOI ENCORE ?
ILS SE SONT TOUS DONNÉ LE MOT, OU BIEN QUOI ?
ALLÔ, ICI ŒIL DE FAUCON. TITAN TALENT AGENCY ? DÉSOLÉ, SIMON WILLIAM EST...
HEIN ? VOUS VOULEZ JANET VAN DYNE ?!

ELLE EST ABSENTE ?
EH BIEN, QU'ELLE ME RAPPELLE À SON RETOUR. DITES-LUI "...QU'ELLE ET LE SCÉNARIO QU'ELLE M'A ENVOYÉ M'INTÉRESSENT BEAUCOUP"...
...ET QUE J'AIMERAIS EN DISCUTER MERCI.
ÇA ALORS ! QUELLE HISTOIRE !
JE NE SAVAIS PAS QUE LA GUÊPE ÉCRIVAIT DES SCÉNARIOS !
ENFIN... ÇA DOIT ÊTRE DANS L'AIR DU TEMPS, EN CE MOMENT.
MAIS ÇA N'EST PAS MES AFFAIRES...
OEIL DE FAUCON
HE...?
UNE MINUTE.
J'ARRIVE !
ALORS, QU'EST-CE ?
QU'EST-CE QU'IL FAIT AVEC CETTE PHOTO ?
ELLE ÉTAIT PAR TERRE... IL L'A ATTRAPÉE.
J'IGNORE LAQUELLE C'EST...
...ET IL NE VEUT PAS LA RENDRE.
PEUT-ÊTRE QU'AVEC UNE DE MES FLÈCHES...
IL SE METTRAIT À BRAILLER... CE SERAIT CATASTROPHIQUE !
OKAY, ON FAIT QUOI ?
JE VEUX VOIR CETTE PHOTO !
LAISSE-MOI FAIRE
MA TOILE PSIONIQUE SE MATÉRIALISE EN QUELQUES SECONDES... JE MODIFIE MENTALEMENT L'INTERACTION INTER-ATOMIQUE DES COUCHES MOLÉCULAIRES SUPERFICIELLES...

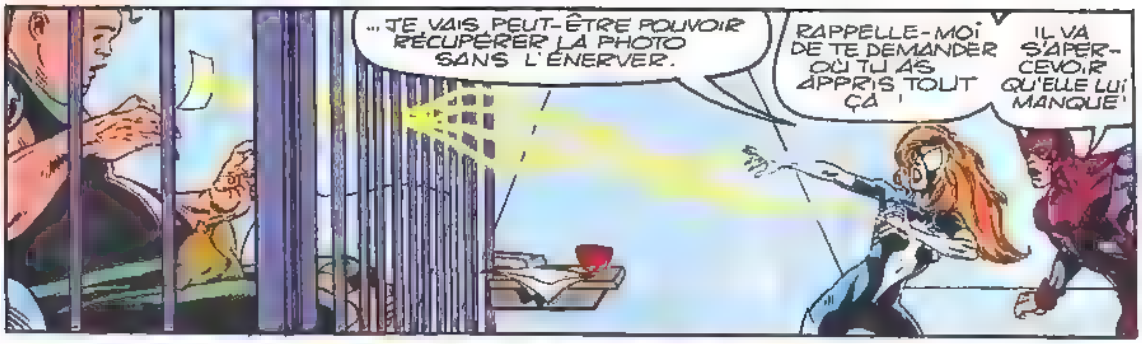
...JE VAIS PEUT-ÊTRE POUVOIR RÉCUPÉRER LA PHOTO SANS L'ÉNERVER.
RAPPELLE-MOI DE TE DEMANDER OÙ TU AS APPRIS TOUT ÇA !
IL VA S'APERCEVOIR QU'ELLE LUI MANQUE !

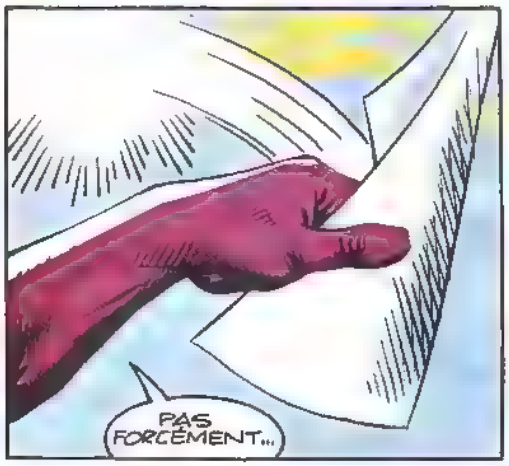
PAS FORCÉMENT...

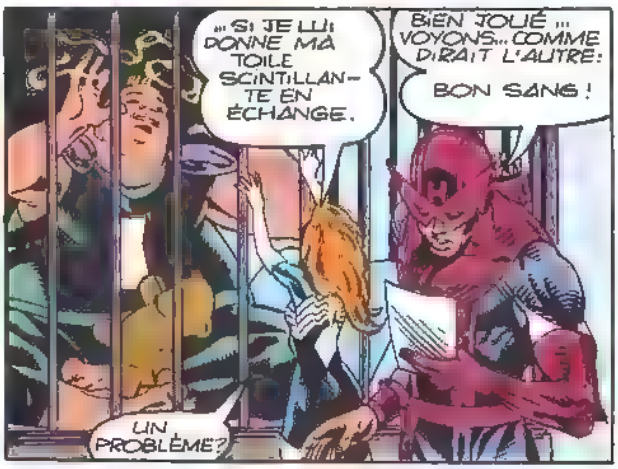
...SI JE LUI DONNE MA TOILE SCINTILLANTE EN ÉCHANGE.
BIEN JOUÉ ... VOYONS... COMME DIRAIT L'AUTRE:
BON SANS !
UN PROBLÈME?

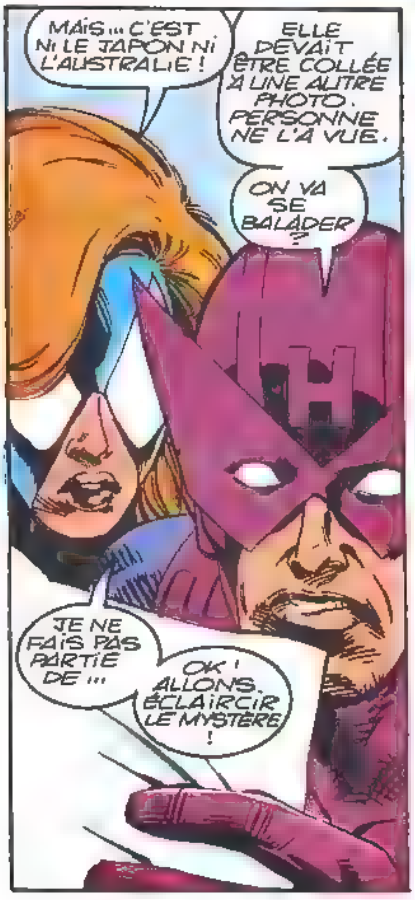
MAIS... C'EST NI LE JAPON NI L'AUSTRALIE !
ELLE DEVAIT ÊTRE COLLÉE À UNE AUTRE PHOTO. PERSONNE NE L'A VUE.
ON VA SE BALADER ?
JE NE FAIS PAS PARTIE DE ...
OK ! ALLONS ÉCLAIRCIR LE MYSTÈRE !

C'EST PARTI !

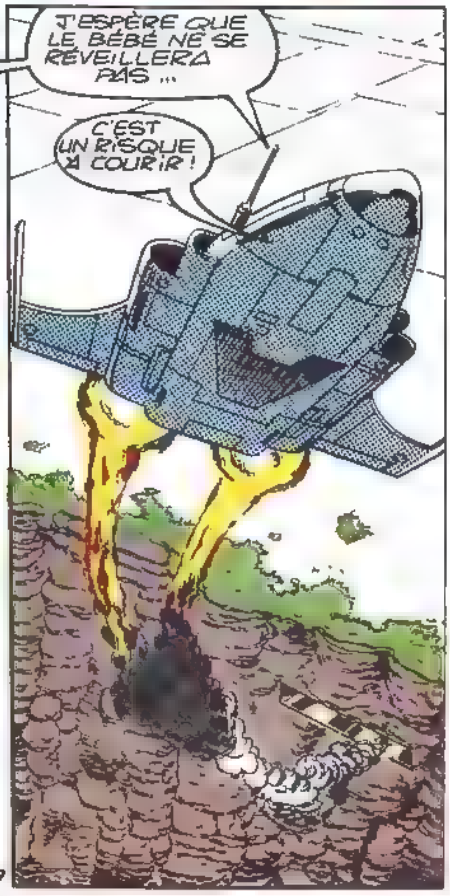
J'ESPÈRE QUE LE BÉBÉ NE SE RÉVEILLERA PAS ...
C'EST UN RISQUE À COURIR !

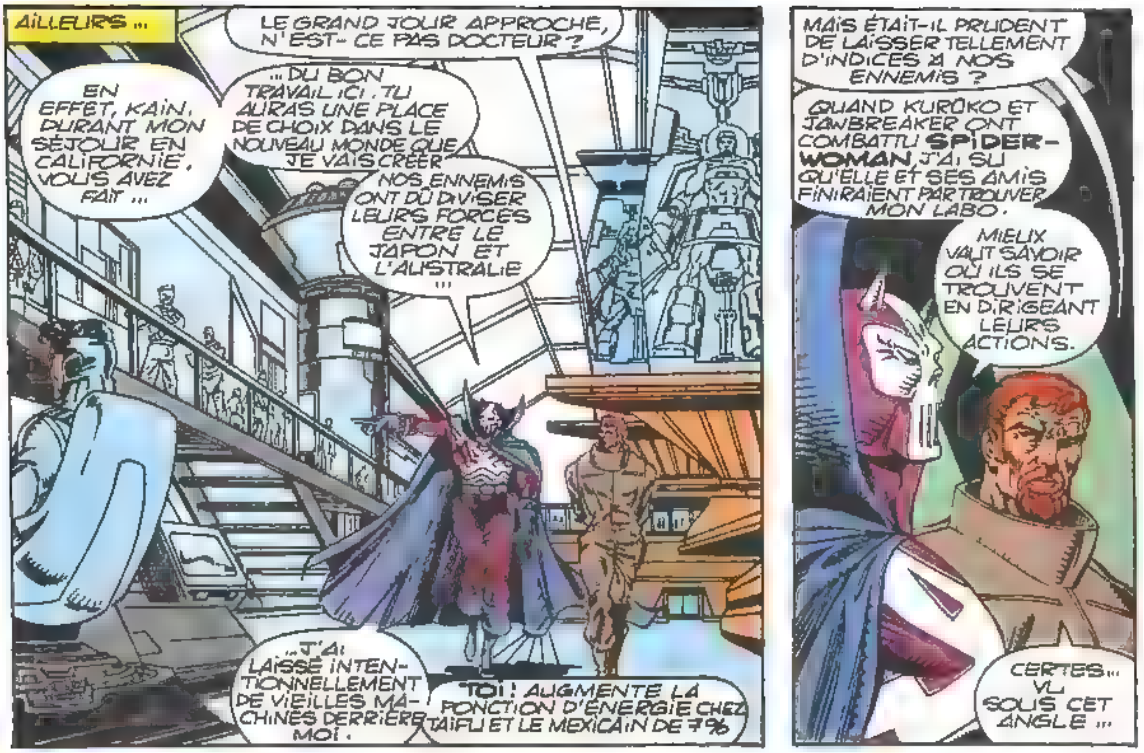
AILLEURS ...
LE GRAND JOUR APPROCHE, N'EST-CE PAS DOCTEUR ?
EN EFFET, KAIN. DURANT MON SÉJOUR EN CALIFORNIE, VOUS AVEZ FAIT ...
... DU BON TRAVAIL ICI. TU AURAS UNE PLACE DE CHOIX DANS LE NOUVEAU MONDE QUE JE VAIS CRÉER
NOS ENNEMIS ONT DÛ DIVISER LEURS FORCES ENTRE LE JAPON ET L'AUSTRALIE !!!
... J'AI LAISSÉ INTENTIONNELLEMENT DE VIEILLES MACHINES DERRIÈRE MOI.
"TOI ! AUGMENTE LA PONCTION D'ÉNERGIE CHEZ TAIFU ET LE MEXICAIN DE 7%
MAIS ÉTAIT-IL PRUDENT DE LAISSER TELLEMENT D'INDICES À NOS ENNEMIS ?
QUAND KURÔKO ET JAWBREAKER ONT COMBATTU SPIDER-WOMAN, J'AI SU QU'ELLE ET SES AMIS FINIRAIENT PAR TROUVER MON LABO.
MIEUX VAUT SAVOIR OÙ ILS SE TROUVENT EN DIRIGEANT LEURS ACTIONS.
CERTES... VU SOUS CET ANGLE ...
MAIS TOUT CELA EST SANS IMPORTANCE !
LES "SEIGNEURS DU PACIFIQUE" QUI ME SERVENT DANS PLUSIEURS PAYS BORDANT L'OCÉAN...
"MÊME MA PIERRE DE VIE, QUI LES A MUTÉS POUR QUE CHACUN AIT DAVANTAGE DE POUVOIRS
TOUT CELA N'EST QU'UNE ÉTAPE SUR LA VOIE DE LA PAX DEMONICUS QUE J'IMPOSERAI BIENTÔT À TOUTE CETTE PARTIE...
... DU MONDE ! BIENTÔT, IL SERA TROP TARD ! AUCUN SUPER-HÉROS NE POURRA PLUS M'ARRÊTER !
ET CE NE SONT PAS DE SIMPLES MOTS ... BIENTÔT, CE SERA RÉALITÉ !

10

MAIS... DOCTEUR, SI JAMAIS CES SUPER-HÉROS PARVENAIENT JUSQU'À NOUS AVANT QUE...
C'EST POURQUOI MON SEIGNEUR LE PLUS PUISSANT SE TROUVE ICI ...
IL DÉTRUIRA TOUT INTRUS QUI PÉNÉTRERA DANS LE DOMAINE DU DR. DÉMONICUS !

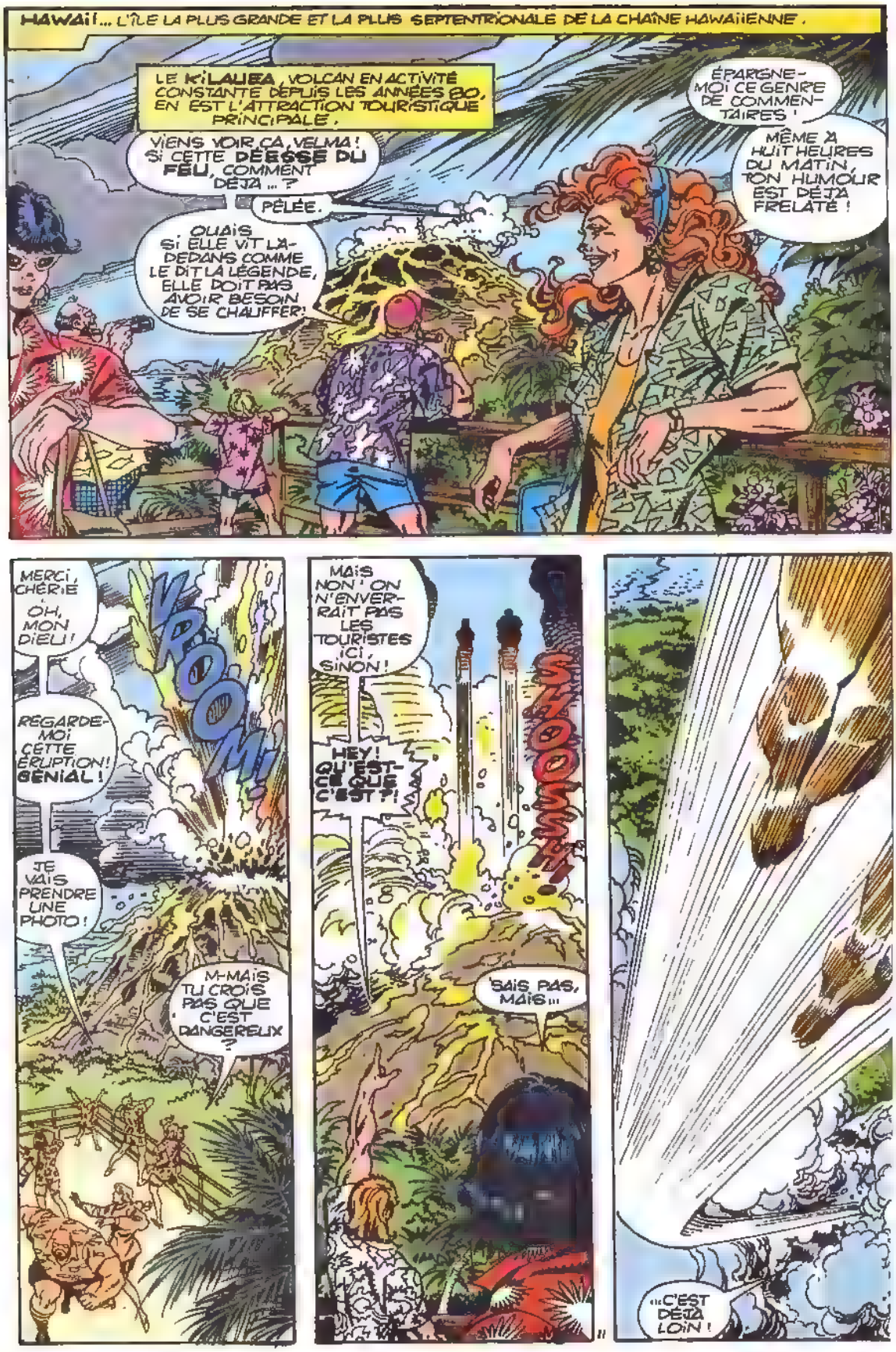
HAWAÏ... L'ÎLE LA PLUS GRANDE ET LA PLUS SEPTENTRIONALE DE LA CHAÎNE HAWAÏENNE.
LE KÎLAUEA, VOLCAN EN ACTIVITÉ CONSTANTE DEPUIS LES ANNÉES 80, EN EST L'ATTRACTION TOURISTIQUE PRINCIPALE.
VIENS VOIR ÇA, VELMA! SI CETTE DÉESSE DU FEU, COMMENT DÉJÀ... ?
PÉLÉE.
OUAIS SI ELLE VIT LÀ-DEDANS COMME LE DIT LA LÉGENDE, ELLE DOIT PAS AVOIR BESOIN DE SE CHAUFFER!
ÉPARGNE-MOI CE GENRE DE COMMENTAIRES!
MÊME À HUIT HEURES DU MATIN, TON HUMOUR EST DÉJÀ FRELATÉ!
MERCI, CHÉRIE
OH, MON DIEU!
VROOM!
REGARDE-MOI CETTE ÉRUPTION! GÉNIAL!
JE VAIS PRENDRE UNE PHOTO!
M-MAIS TU CROIS PAS QUE C'EST DANGEREUX ?
MAIS NON! ON N'ENVERRAIT PAS LES TOURISTES ICI, SINON!
SHOOOM!
HEY! QU'EST-CE QUE C'EST ?!
SAIS PAS, MAIS...
...C'EST DÉJÀ LOIN!

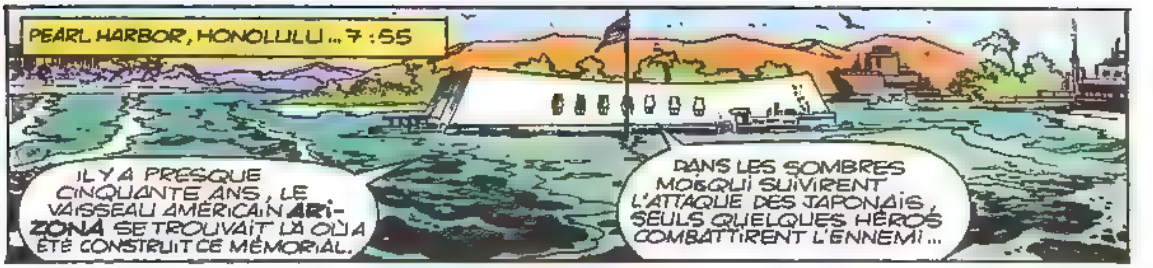
PEARL HARBOR, HONOLULU ... 7 : 55
IL Y A PRESQUE CINQUANTE ANS, LE VAISSEAU AMÉRICAIN ARIZONA SE TROUVAIT LÀ OÙ A ÉTÉ CONSTRUIT CE MÉMORIAL.
DANS LES SOMBRES MOMENTS QUI SUIVIRENT L'ATTAQUE DES JAPONAIS, SEULS QUELQUES HÉROS COMBATTIRENT L'ENNEMI ...

... L'UN DE CES HÉROS ÉTAIT ... LE PRINCE DES MERS.
JE SUIS HONORÉ DE VOUS REMETTRE CETTE PLAQUE RELATANT VOS EXPLOITS, PRINCE NAMOR.
JE NE SUIS PLUS PRINCE, AMIRAL.
SIMPLEMENT NAMOR.
JE SUIS TRÈS ÉMU.

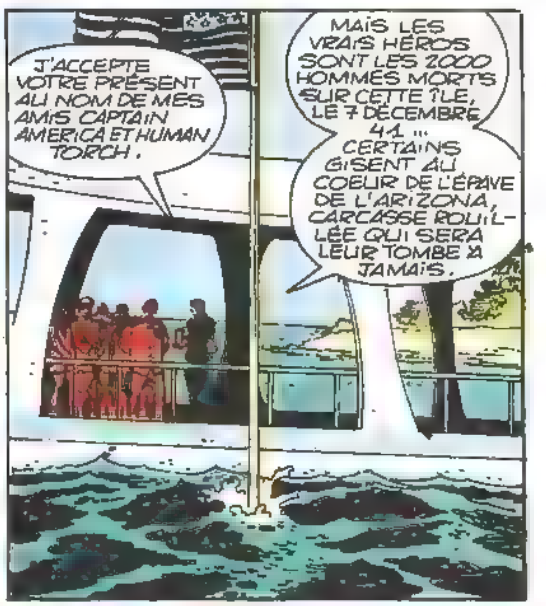
J'ACCEPTE VOTRE PRÉSENT AU NOM DE MES AMIS CAPTAIN AMERICA ET HUMAN TORCH.
MAIS LES VRAIS HÉROS SONT LES 2000 HOMMES MORTS SUR CETTE ÎLE, LE 7 DÉCEMBRE 41 ...
CERTAINS GISENT AU COEUR DE L'ÉPAVE DE L'ARIZONA, CARCASSE ROUILLÉE QUI SERA LEUR TOMBE À JAMAIS.

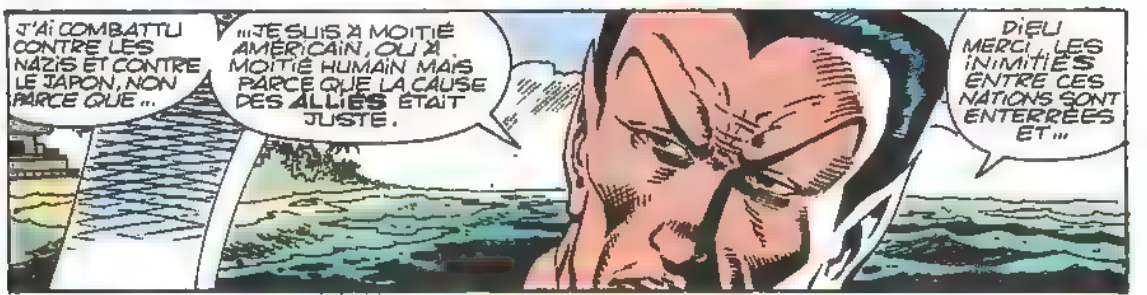
J'AI COMBATTU CONTRE LES NAZIS ET CONTRE LE JAPON, NON PARCE QUE ...
... JE SUIS À MOITIÉ AMÉRICAIN, OU À MOITIÉ HUMAIN MAIS PARCE QUE LA CAUSE DES ALLIÉS ÉTAIT JUSTE.
DIEU MERCI, LES INIMITIÉS ENTRE CES NATIONS SONT ENTERRÉES ET ...

12

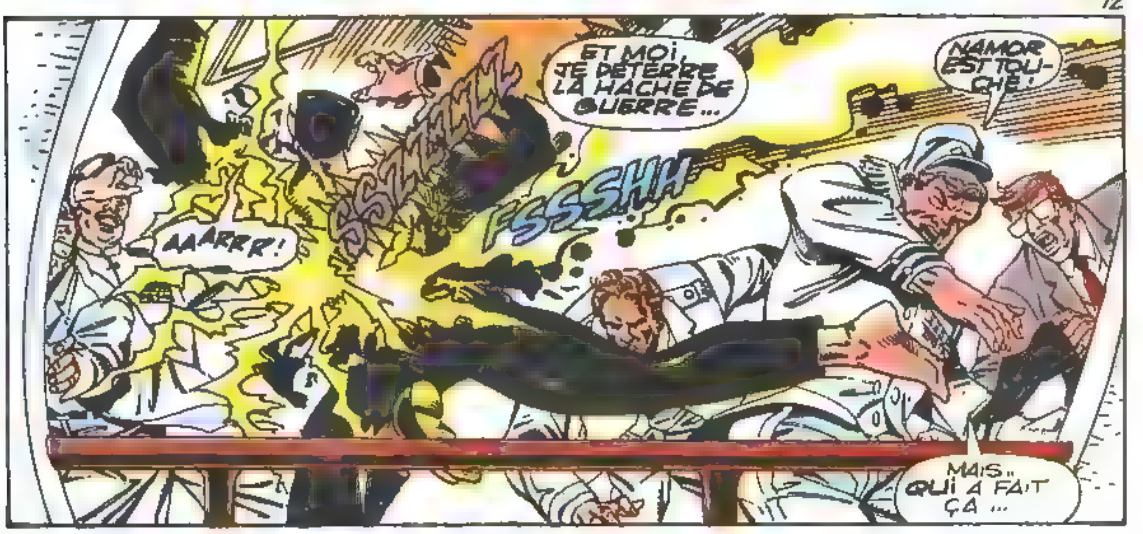
ET MOI, JE DÉTERRE LA HACHE DE GUERRE ...
NAMOR EST TOUCHÉ!
AAARRR!
FSSSHH
MAIS... QUI A FAIT ÇA ...

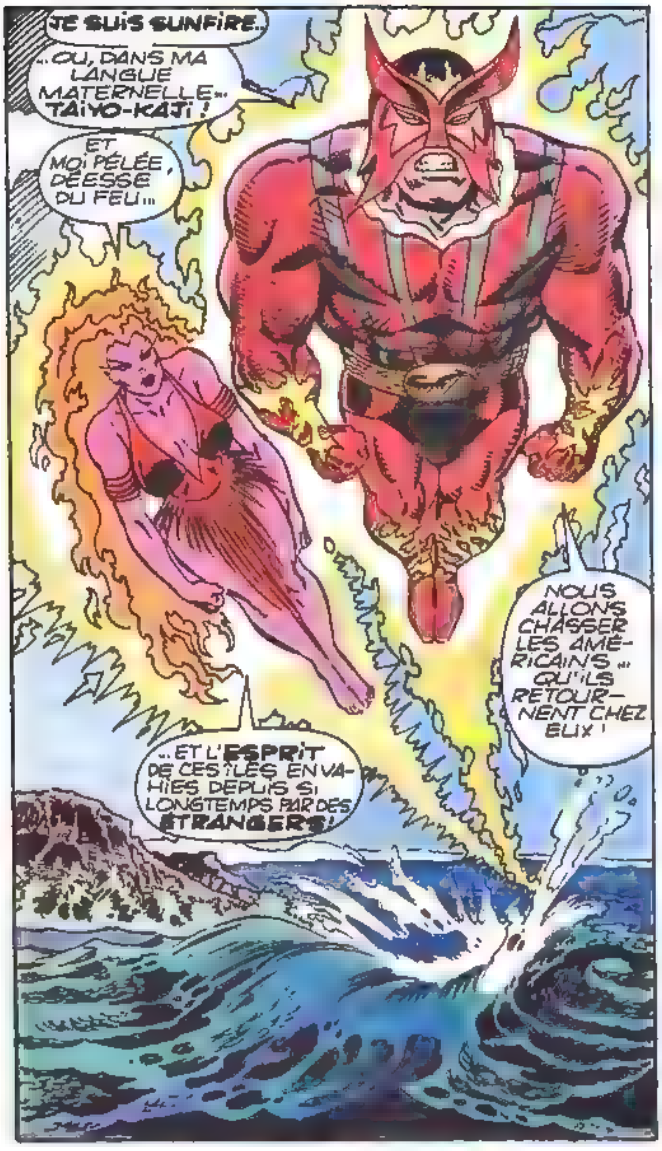
JE SUIS SUNFIRE...
...OU, DANS MA LANGUE MATERNELLE... TAIYO-KAJI !
ET MOI PÉLÉE, DÉESSE DU FEU...
...ET L'ESPRIT DE CES ÎLES ENVAHIES DEPUIS SI LONGTEMPS PAR DES ÉTRANGERS !
NOUS ALLONS CHASSER LES AMÉRICAINS... QU'ILS RETOURNENT CHEZ EUX !

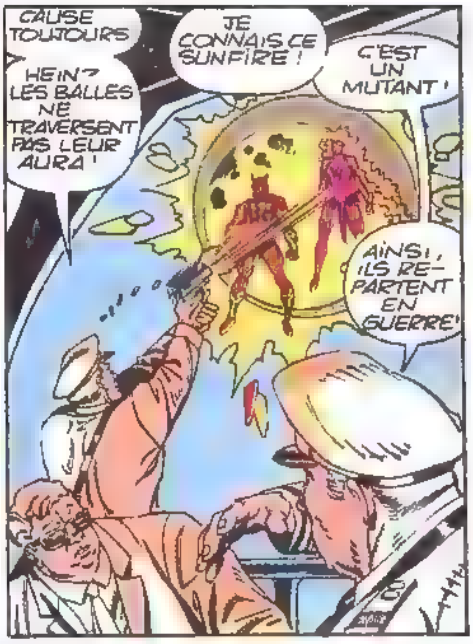
CAUSE TOUJOURS
HEIN ? LES BALLES NE TRAVERSENT PAS LEUR AURA !
JE CONNAIS CE SUNFIRE !
C'EST UN MUTANT !
AINSI, ILS REPARTENT EN GUERRE !

JE NE DÉFENDS PAS LA CAUSE DES MUTANTS MAIS CELLE DE MON CHOIX...
NOUS VOULONS RENDRE CES ÎLES À LEURS VRAIS PROPRIÉTAIRES... MES ADORATEURS !
C'EST ABSURDE, MADAME !
TAIS-TOI, GAMIN !
NON ! ET J'AJOUTE QUE...

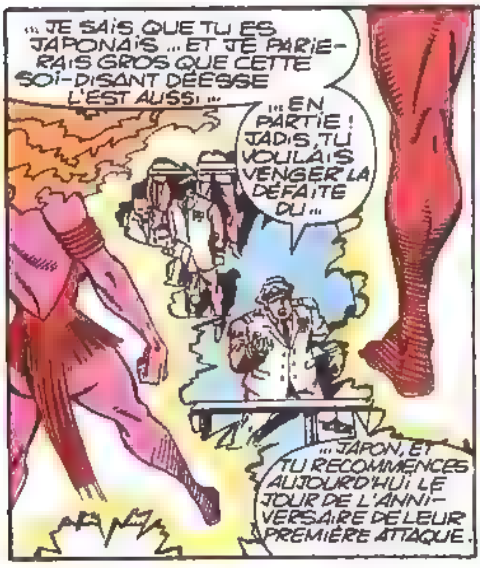
...JE SAIS QUE TU ES JAPONAIS... ET JE PARIERAIS GROS QUE CETTE SOI-DISANT DÉESSE L'EST AUSSI...
...EN PARTIE ! JADIS, TU VOULAIS VENGER LA DÉFAITE DU...
...JAPON, ET TU RECOMMENCES AUJOURD'HUI LE JOUR DE L'ANNIVERSAIRE DE LEUR PREMIÈRE ATTAQUE.

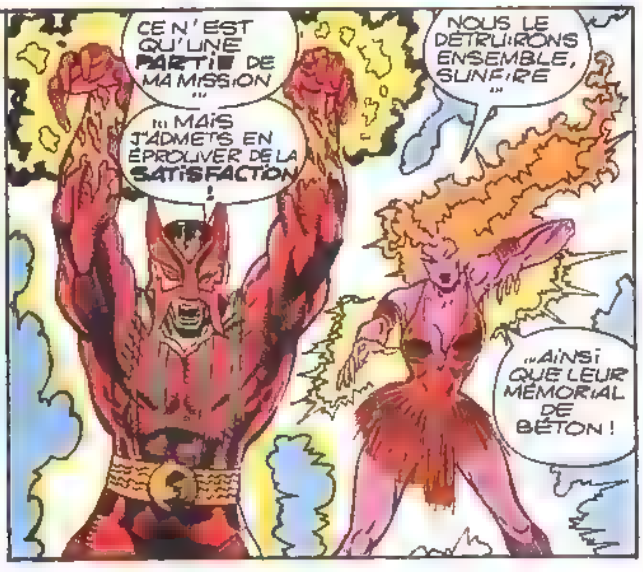
CE N'EST QU'UNE PARTIE DE MA MISSION...
...MAIS J'ADMETS EN ÉPROUVER DE LA SATISFACTION !
NOUS LE DÉTRUIRONS ENSEMBLE, SUNFIRE...
...AINSI QUE LEUR MÉMORIAL DE BÉTON !

HAI !* GRÂCE À NOS POUVOIRS CONJUGUÉS ...
NAN DESU KA ?**
UNE FLÈCHE FUMIGÈNE !
* OUI
** QU'EST-CE QUE C'EST ?
JE NE PARVIENS PLUS À VOIR LE MÉMORIAL !
C'ÉTAIT LE BUT, MIGNONNE !
JE TE RETOURNE LA MÊME QUESTION, CHER SUNFIRE !
LA DERNIÈRE FOIS QUE J'AI ENTENDU PARLER DE TOI, TU FAISAIS PARTIE DU CAMP DES " BONS " !
ŒIL DE FAUCON, ILS ONT L'AIR TRÈS PUISSANTS
TOI... ICI ?!
TU CROIS QU'ON EN VIENDRA À BOUT AVEC TES FLÈCHES ET MA TOILE ?
PEUT-ÊTRE QUE NON... MAIS COMME ON DIT CHEZ NOUS, MA CHÈRE ...
QUI NE TENTE RIEN, N'A RIEN !
JE NE FAIS PAS PARTIE ...
... DES VENGEURS !
J'AI MÊME ÉTÉ VIRÉE DE LA DERNIÈRE ÉQUIPE À LAQUELLE J'APPARTENAIS
SUNFIRE, JE VOUS LAISSE TROIS SECONDES POUR FILER !
APRÈS ÇA, JE TIRE !
UN... DEUX...

ON DEVRAIT FILER AVANT D'ÊTRE PRIS ENTRE DEUX FEUX !
JE VAIS DEMANDER L'AIDE DE L'AVIATION !
TU N'AURAIS PAS DÛ POSER D'ULTIMATUM !
ÇA ME DONNE LE TEMPS DE T'ENVOYER UNE DÉCHARGE DE MON FEU SOLAIRE !
C'EST VRAI ! VOUS AVEZ L'HABITUDE D'ATTAQUER SANS PRÉVENIR, EN LÂCHES !
MAIS LA RIPOSTE EST RAPIDE ! TU VAS VOIR !
IL M'A LOUPÉ ! ET J'AI PU LANCER UNE FLÈCHE EXPLOSIVE !
J'AURAIS PAS DÛ LUI PARLER COMME S'IL ÉTAIT RESPONSABLE POUR PEARL HARBOR...
... D'AUTANT QUE SES POUVOIRS SONT DUS À LA BOMBE D'HIROSHIMA !!!
... MAIS IL M'A AGACÉ !
MA FLÈCHE N'A PAS L'AIR DE L'AVOIR ATTEINT.
ÇA N'A FAIT QUE L'ÉNERVER !
J'AIMERAIS BIEN SAVOIR POURQUOI ON SE BAT !
OCCUPE-LE, OEIL DE FAUCON !
MOI, JE ME CHARGE DE MAMY-VOLCAN !

CETTE TOILE PSIONIQUE NE PEUT RIEN CONTRE PÉLÉE !
SI JE NE PUIS LA BRÛLER ...
..JE PEUX M'EN ÉVADER...
...PUIS REPASSER À L'ATTAQUE !
OOOOHH! INUTILE DE S'ÉNERVER!
MAIS IL EN FAUDRA PLUS POUR LE COULER ...
HOOOP!
C'EST PAS À TOI QU'ELLE EN VEUT !
SUNFIRE ET ELLE VISENT NOTRE QUINTET !
OOOHHHH!
HOLA ! RESTEZ LÀ MES JOLIES !
16

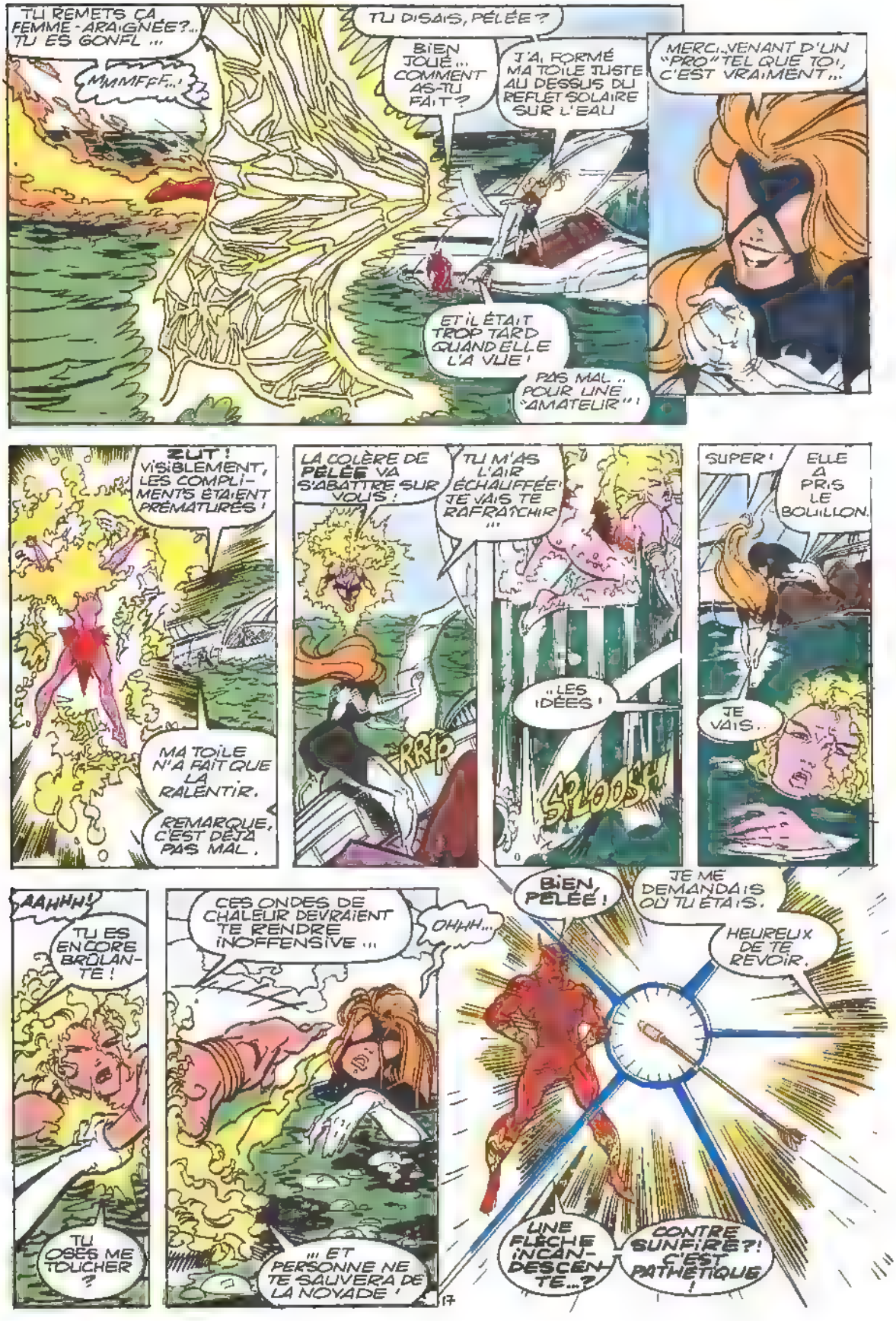
TU REMETS ÇA FEMME-ARAIGNÉE?.. TU ES GONFL ...
MMMFFF...!
TU DISAIS, PÉLÉE ?
BIEN JOUÉ ... COMMENT AS-TU FAIT ?
J'AI FORMÉ MA TOILE JUSTE AU DESSUS DU REFLET SOLAIRE SUR L'EAU
ET IL ÉTAIT TROP TARD QUAND ELLE L'A VUE !
MERCI..VENANT D'UN "PRO" TEL QUE TOI, C'EST VRAIMENT...
PAS MAL .. POUR UNE "AMATEUR" !
ZUT ! VISIBLEMENT, LES COMPLIMENTS ÉTAIENT PRÉMATURÉS !
MA TOILE N'A FAIT QUE LA RALENTIR.
REMARQUE, C'EST DÉJÀ PAS MAL.
LA COLÈRE DE PÉLÉE VA S'ABATTRE SUR VOUS !
TU M'AS L'AIR ÉCHAUFFÉE ! JE VAIS TE RAFRAÎCHIR ...
RRIP
.. LES IDÉES !
SPLOOSH
SUPER ! ELLE A PRIS LE BOUILLON.
JE VAIS.
AAHHH!
TU ES ENCORE BRÛLANTE !
TU OSES ME TOUCHER ?
CES ONDES DE CHALEUR DEVRAIENT TE RENDRE INOFFENSIVE ...
OHHH...
... ET PERSONNE NE TE SAUVERA DE LA NOYADE !
BIEN, PÉLÉE !
JE ME DEMANDAIS OÙ TU ÉTAIS.
HEUREUX DE TE REVOIR.
UNE FLÈCHE INCANDESCENTE...?
CONTRE SUNFIRE ?! C'EST PATHÉTIQUE !

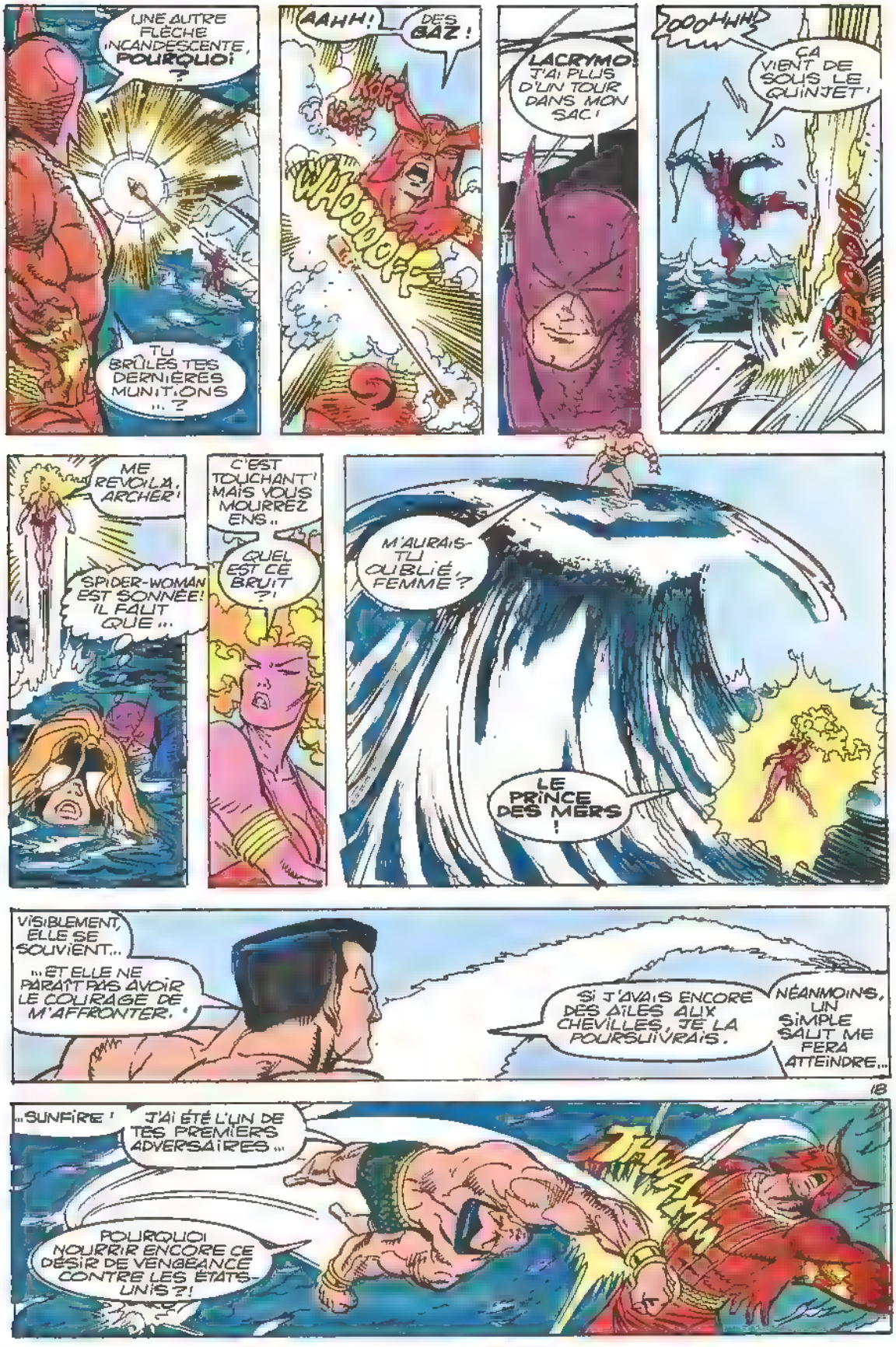
UNE AUTRE FLÈCHE INCANDESCENTE, POURQUOI ?
TU BRÛLES TES DERNIÈRES MUNITIONS ... ?
AAHH!
DES BAZ !
KOFF KOFF
WHOOOOF
LACRYMO ! J'AI PLUS D'UN TOUR DANS MON SAC !
OOOHHH?
ÇA VIENT DE SOUS LE QUINJET !
ME REVOILÀ, ARCHER !
SPIDER-WOMAN EST SONNÉE ! IL FAUT QUE ...
C'EST TOUCHANT ! MAIS VOUS MOURREZ ENS..
QUEL EST CE BRUIT ?!
M'AURAIS-TU OUBLIÉ, FEMME ?
LE PRINCE DES MERS !
VISIBLEMENT, ELLE SE SOUVIENT...
...ET ELLE NE PARAÎT PAS AVOIR LE COURAGE DE M'AFFRONTER.
SI J'AVAIS ENCORE DES AILES AUX CHEVILLES, JE LA POURSUIVRAIS.
NÉANMOINS, UN SIMPLE SAUT ME FERA ATTEINDRE...
18
...SUNFIRE !
J'AI ÉTÉ L'UN DE TES PREMIERS ADVERSAIRES...
POURQUOI NOURRIR ENCORE CE DÉSIR DE VENGEANCE CONTRE LES ÉTATS-UNIS ?!
THAMM

IL RÉPONDRA PLUS TARD ŒIL DE FAUCON ? QUE FAITES-VOUS ICI ?
NOUS SAVIONS QUE QUELQUE CHOSE DEVAIT ARRIVER ICI.
MAIS NOUS IGNORIONS QUOI.
QUI EST CETTE FEMME ?
SPIDER-WOMAN. ELLE N'A MÊME PAS EU LE TEMPS...
... DE NOUS DIRE SON VRAI NOM.
HAKK
HAKK
POUR MA PART, JE M'OCCUPE DE SUNFIRE.
POURQUOI AVOIR ATTAQUÉ LE MÉMORIAL ?
JE... JE NE SAIS PLUS !!!
PAR NEPTUNE... JE TE CROIS !
TON REGARD FIXE EST CELUI D'UN HOMME HYPNOTISÉ !
PÉLÉE L'EST SANS DOUTE AUSSI, POUR SE CROIRE LA DÉESSE D'UN VOLCAN !
ET THOR ET CIRCÉ ? POUR NE CITER QU'EUX !!!
AH ! TU VAS MIEUX ?
QUE TE RAPPELLES-TU, SHIRO YOSHIDA ?
JE... OUI !
JE ME RAPPELLE AVOIR ÉTÉ CAPTURÉ... AU JAPON.
PAR QUI ?
JE L'IGNORE. ON M'A FRAPPÉ PAR DERRIÈRE !!!
ATTENDEZ ! UNE AUTRE CHOSE ENCORE
...UNE DATE !
18 JUILLET
C'EST DEMAIN ! QUE DOIT-IL SE PASSER ?
JE N'EN AI AUCUNE IDÉE... MAIS C'EST TRÈS IMPORTANT.
S'IL SE RAPPELLE AUTRE CHOSE, CONTACTEZ-MOI. JE DOIS REPARTIR À LOS ANGELES.
BIEN SÛR. MAIS LES VENGEURS CÔTE OUEST DEVRAIENT SE DÉBROUILLER. NOUS AVONS SPIDER-WOMAN !
HEU... ŒIL DE FAUCON...
MOI AUSSI, JE DOIS RENTRER À LA
SURTOUT SI LA FIN DU MONDE EST POUR DEMAIN...
JE DOIS RENTRER !
19

SAN DIEGO, 5:08.
ET UN AUTO RADIO DE PLUS ...
ÇA ME RAPPORTERA PAS GRAND'CHOSE MAIS FAUT PAS ÊTRE EXIGEANT...
TAP TAP
OH-OH
N-NE ME FRAPPEZ PAS ...
HÉ ... VOUS ÊTES PAS U.S. AGENT ? LES VENGEURS S'INTÉRESSENT AU MENU FRETIN MAINTENANT ?
BEEEEP!
RESTE TRANQUILLE. JE RÉPONDS À MON BEEPER.
ET TAIS-TOI !
OUI ! ICI U.S. AGENT !
SI C'EST LES VENGEURS CÔTE OUEST, VOUS POUVEZ ...
NÉGATIF ! ICI MIKE CLEMSON DE LA COMMIS-SION.
QUELLE COMMISSION ?
LA COMMISSION.
OH.. CETTE COMMISSION.
POUR-QUOI UTILISEZ-VOUS LA LIGNE PRIVÉE DES VENGEURS ?
JE VOUS RETOURNE LA QUESTION. NOUS SAVONS QUE VOUS AVEZ ÉTÉ VIRÉ DES VENGEURS !
BON, ÇA VA. QU'EST-CE QUE VOUS VOULEZ ?
VOUS CHERCHEZ UN NOUVEAU PATRON ET NOUS, ON A UNE MISSION.
FAITES COMME D'HABITUDE, DEMANDEZ À CES CLOWNS DE LA FREEDOM FORCE !
NOUS UTILI-SONS PARFOIS D'AUTRES EXÉCUTANTS ... PAR EXEMPLE SPIDER-WOMAN.
CONNAIS PAS.

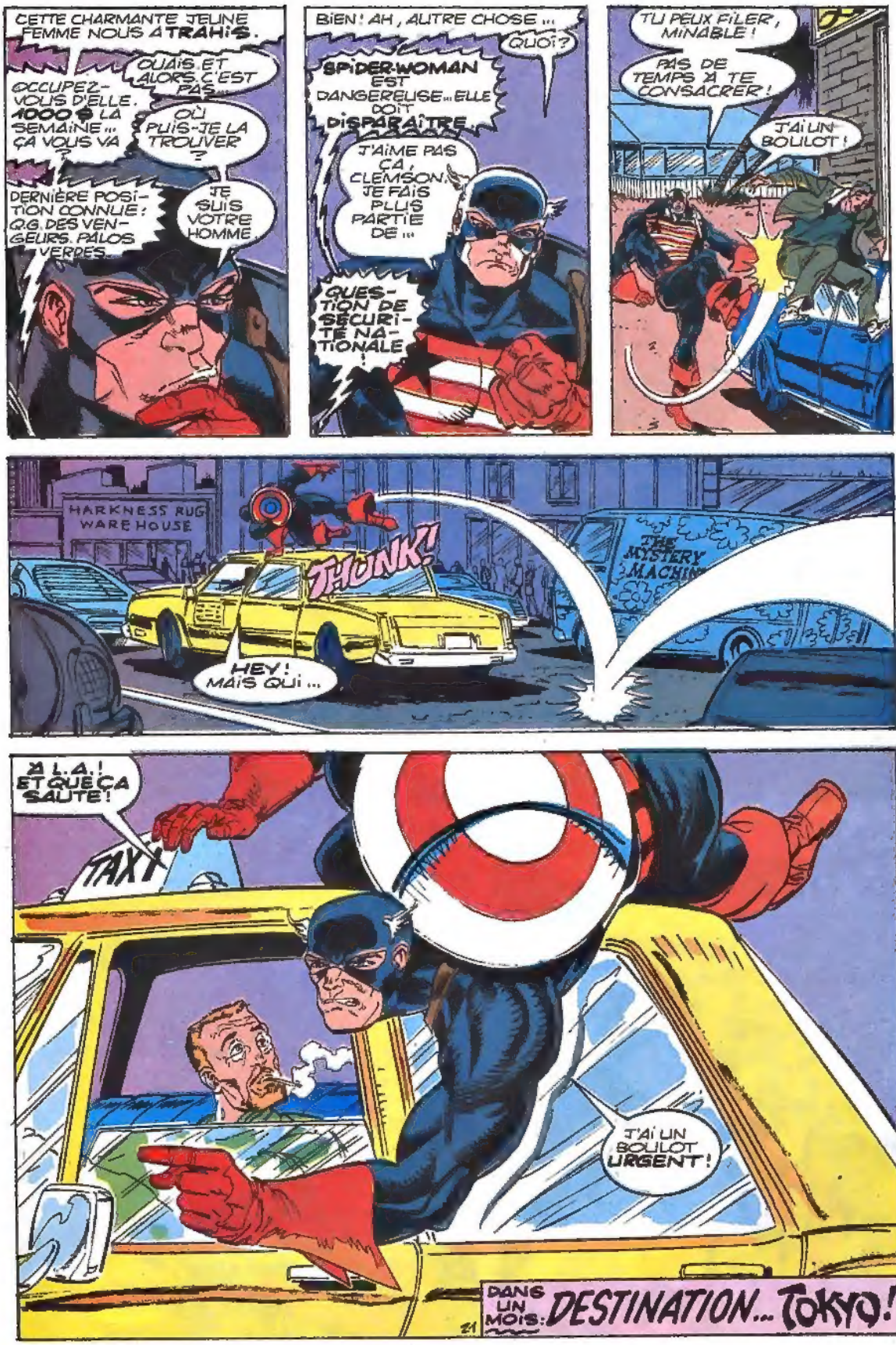
CETTE CHARMANTE JEUNE FEMME NOUS A TRAHIS.
OUAIS ET ALORS C'EST PAS...
OCCUPEZ-VOUS D'ELLE. 1000 $ LA SEMAINE... ÇA VOUS VA ?
OÙ PUIS-JE LA TROUVER ?
DERNIÈRE POSITION CONNUE : Q.G. DES VENGEURS. PALOS VERDES.
JE SUIS VOTRE HOMME.
BIEN ! AH, AUTRE CHOSE...
QUOI ?
SPIDER-WOMAN EST DANGEREUSE... ELLE DOIT DISPARAÎTRE.
J'AIME PAS ÇA, CLEMSON. JE FAIS PLUS PARTIE DE...
QUESTION DE SÉCURITÉ NATIONALE !
TU PEUX FILER, MINABLE !
PAS DE TEMPS À TE CONSACRER !
J'AI UN BOULOT !
HARKNESS RUG WARE HOUSE
THUNK!
THE MYSTERY MACHINE
HEY ! MAIS QUI...
À L.A. ! ET QUE ÇA SAUTE !
TAXI
J'AI UN BOULOT URGENT !
DANS UN MOIS : DESTINATION... TOKYO !
21

MOTS CROISÉS.

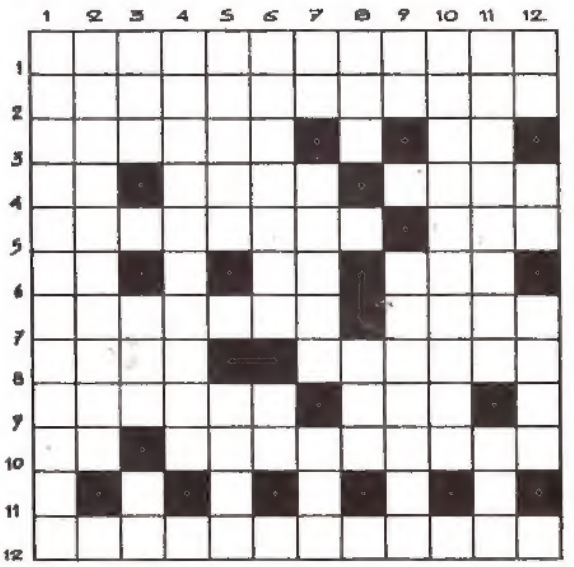

HORIZONTALEMENT:

1) La courte est préférable - 2) Font l'union d'autour d'eux - 3) A retrouvé la liberté - Fin de verbe - 4) Secteur Postal - Halo - Il vendit son droit d'aînesse pour des lentilles - 5) Préparerait les futures récoltes - A précédé l'ONU - 6) Un dé renversé - Prénom féminin, en phonétique - Monnaie bulgare - 7) De montagnes ou de montages - Patrie de Zénon - 8) Sorte de millepattes - Ne sait vraiment rien - 9) Nuance - Le lion en est un - 10) En raz et en riz - Clochettes - 12) Elle est dans le besoin.

VERTICALEMENT:

1) Indispensable pour faire une citronnade - 2) Station de ski de l'Isère - 3) Roi juif - Gendre de Mahomet - Langue des troubadours - 4) Jérusalem est leur capitale - 5) Auteur des Mémoires d'un Ane - En totalité - 6) Epouse d'un officier supérieur dans la Marine - Préposition - 7) Mis en marge pour attirer l'attention - De cette façon - Fait du mal - 8) Un lot en désordre - Bon ou mal - 9) Fin de journée - A dessiné le Parc de Versailles - 10) Etait inondé - 11) Rayonner - Sortes de lentilles - 12) Ancienne préposition - Début d'une interminable série - De bas en haut: transpiration.

SOLUTION:

Horizontalement: 1) Plaisanterie - 2) Rassembleurs - 3) Elargi - Ir - 4) SP - Aura - Esaü - 5) Sèmerait - SDN - 6) Ed - LN - Lei - 7) Chaînes - Elée - 8) Iule - Ignare - 9) Teinte - Roi - 10) Rz - Sonnettes - 12) Nécessiteuse.

Verticalement: 1) Presse-citron - 2) L'Alpe d'Huez - 3) Asa - Ali - Oc - 4) Israéliens - 5) Ségur - Tous - 6) Amirale - En - 7) NB - Ainsi - Nui - 8) Tio - Gré - 9) Ee - Le Nôtre - 10) Ruisselait - 11) Irradier - Ers - 12) Es - Un - Eeus.

En juin, dans la collection **TOP BD**,

les origines de **SERVAL !!!**

Ou comment Logan est devenu

L'ARME X !

Par Barry Smith, qui signe aussi

une superbe réédition de **CONAN !**

Et ce mois-ci,

suite de l'épopée

LE DEFI

DE THANOS !

Déités astrales

et super-héros

s'unissent

pour sauver

l'Univers !

L 3992 - 160 - 16,00 F

SEMIC FRANCE - 20 rue de Billancourt - 92103 BOULOGNE-BILLANCOURT. Comité de direction: A. Mitsialis - C. Vistel - M.J. Bernard. Directrice de publication: Claude Vistel. Imprimerie ROTOLITO LOMBARDA - MILAN - 735/160 - M.L.P. - Loi n. 49.956 du 16 juillet 1949 sur les publications destinées à la jeunesse. N. Comm. P.P.A.P. 57835. Dép. lég. C. 222, 10 mai 1992.